



La salud  
es de todos

Minsalud

# **Análisis de las Prescripciones de Tecnologías en Salud no financiadas con recursos de la UPC realizadas a través del Módulo General de la herramienta tecnológica MIPRES durante 2021**

---

**Dirección de Regulación de Beneficios,  
Costos y Tarifas del Aseguramiento en Salud**



**República de Colombia**

**Ministerio de Salud y Protección Social.**

**ANÁLISIS DE LAS PRESCRIPCIONES DE TECNOLOGÍAS EN SALUD NO  
FINANCIADAS CON RECURSOS DE LA UPC REALIZADAS A TRAVÉS DEL  
MÓDULO GENERAL DE LA HERRAMIENTA TECNOLÓGICA MIPRES  
DURANTE 2021**

**DIRECCIÓN DE REGULACIÓN DE BENEFICIOS, COSTOS Y TARIFAS DEL  
ASEGURAMIENTO EN SALUD.**

**Bogotá D.C., 2022**

**IVÁN DUQUE MÁRQUEZ**

Presidente de la República

**FERNANDO RUIZ GÓMEZ**

Ministro de Salud y Protección Social

**MARÍA ANDREA GODOY CASADIEGO**

Viceministra de Protección Social

**MARCELA BRUN VERGARA**

Directora de Regulación de Beneficios, Costos y Tarifas del Aseguramiento en  
Salud

**OLINDA GUTIÉRREZ ÁLVAREZ**

Subdirectora de Beneficios en Aseguramiento

**2022**



## **DIRECCIÓN DEL PROYECTO**

**OLINDA GUTIÉRREZ ÁLVAREZ**

**Subdirectora de Beneficios en Aseguramiento**

## **EQUIPO TÉCNICO**

**WILLIAM FERNEY MONTAÑA CHAPARRO**

**Profesional Especializado**

**Subdirectora de Beneficios en Aseguramiento**

**OLINDA GUTIÉRREZ ÁLVAREZ**

**Subdirectora de Beneficios en Aseguramiento**



## I. Tabla de Contenido

1.	INTRODUCCIÓN .....	10
2.	OBJETIVOS .....	10
2.1.	Objetivo General.....	10
2.2.	Objetivos Específicos .....	11
3.	METODOLOGÍA.....	11
4.	RESULTADOS.....	12
<b>A.</b>	<b>Objetivo 1: Caracterización de la información de las prescripciones realizadas en el aplicativo MIPRES durante el año 2021 .....</b>	<b>12</b>
4.1.	Objetivo 2: Análisis descriptivo de prescripciones realizadas de Medicamentos en la plataforma MIPRES durante el año 2021 .....	15
4.1.1.	Quien prescribió Medicamentos por Mipres en el 2021.....	15
4.1.2.	Como se prescribieron Medicamentos por Mipres en el 2021 .....	16
4.1.3.	Cuando se prescribieron Medicamentos por Mipres en el 2021 .....	17
4.1.4.	Donde se prescribieron Medicamentos por Mipres en el 2021.....	18
4.1.5.	Por qué causas se prescribieron Medicamentos por Mipres en el 2021 .....	19
4.1.6.	A quien se le prescribieron Medicamentos por Mipres en el 2021 .....	20
4.1.7.	Que medicamentos se prescribieron por Mipres en el 2021 .....	20
4.2.	Objetivo 3: Análisis descriptivo de las prescripciones realizadas de Procedimientos en la plataforma MIPRES durante el año 2021 .....	24
4.2.1.	Quien prescribió Procedimientos por Mipres en el 2021.....	24
4.2.2.	Como se prescribieron Procedimientos por Mipres en el 2021 .....	25
4.2.3.	Cuando se prescribieron Procedimientos por Mipres en el 2021 .....	25
4.2.4.	Donde se prescribieron Procedimientos por Mipres en el 2021.....	26
4.2.5.	Por qué causas se prescribieron Procedimientos por Mipres en el 2021 .....	27
4.2.6.	A quien se le prescribieron Procedimientos por Mipres en el 2021 .....	28
4.2.7.	Que Procedimientos se prescribieron por Mipres en el 2021.....	28
4.3.	Objetivo 4: Análisis descriptivo de las prescripciones realizadas de Dispositivos en la plataforma MIPRES durante el año 2021 .....	34
4.3.1.	Quien prescribió Dispositivos por Mipres en el 2021.....	34
4.3.2.	Como se prescribieron Dispositivos por Mipres en el 2021 .....	35
4.3.3.	Cuando se prescribieron Dispositivos por Mipres en el 2021 .....	36



4.3.4.	Donde se prescribieron Dispositivos por Mipres en el 2021.....	37
4.3.5.	Por qué causas se prescribieron Dispositivos por Mipres en el 2021 .....	37
4.3.6.	A quien se le prescribieron Dispositivos por Mipres en el 2021 .....	38
4.3.7.	Que Dispositivos se prescribieron por Mipres en el 2021.....	38
4.4.	Objetivo 5: Análisis descriptivo de las prescripciones realizadas de Productos nutricionales en la plataforma MIPRES durante el año 2021 .....	41
4.4.1.	Quien prescribió Productos Nutricionales por Mipres en el 2021 .....	41
4.4.2.	Como se prescribieron Productos Nutricionales por Mipres en el 2021.....	42
4.4.3.	Cuando se prescribieron Productos Nutricionales por Mipres en el 2021.....	42
4.4.4.	Donde se prescribieron Productos Nutricionales por Mipres en el 2021 .....	43
4.4.5.	Por qué causas se prescribieron Productos Nutricionales por Mipres en el 2021	44
4.4.6.	A quien se le prescribieron Productos Nutricionales por Mipres en el 2021?	45
4.4.7.	Que Productos Nutricionales se prescribieron por Mipres en el 2021? .....	45
4.5.	Objetivo 6: Análisis descriptivo de las prescripciones realizadas de Servicios Complementarios en la plataforma MIPRES durante el año 2021 .....	49
4.5.1.	Quien prescribió Servicios Complementarios por Mipres en el 2021 .....	49
4.5.2.	Como se prescribieron Servicios Complementarios por Mipres en el 2021 .....	49
4.5.3.	Cuando se prescribieron Servicios Complementarios por Mipres en el 2021	50
4.5.4.	Donde se prescribieron Servicios Complementarios por Mipres en el 2021	51
4.5.5.	Por qué causas se prescribieron Servicios Complementarios por Mipres en el 2021	52
4.5.6.	A quien se le prescribieron Servicios Complementarios por Mipres en el 2021	56
4.5.7.	Que Servicios Complementarios se prescribieron por Mipres en el 2021 .....	56
5.	CONCLUSIONES.....	57



## Tabla de Gráficas

GRAFICA 1 CANTIDAD DE PERSONAS CON PRESCRIPCIONES DE TECNOLOGIAS EN SALUD DIARIA DURANTE EL AÑO 2021 ESTRATIFICADO POR REGIMEN Y COMPARATIVA MENSUAL DE 5 AÑOS ..	12
GRAFICA 2 TOP 10 EPS SEGÚN NÚMERO DE PERSONAS CON PRESCRIPCIONES DE TECNOLOGIAS EN SALUD EN 2021 DISCRIMINADO POR REGIMEN.....	14
GRAFICA 3 TOP 10 DIAGNOSTICO PRINCIPAL (SUBGRUPO) ASOCIADO SEGÚN NUMERO DE PERSONAS CON PRESCRIPCIONES DE TECNOLOGIAS EN SALUD EN 2021 POR REGIMEN .....	15
GRAFICA 4 TOP 10 EPS SEGÚN NÚMERO DE PERSONAS CON PRESCRIPCIONES DE MEDICAMENTOS EN 2021 DISCRIMINADO POR REGIMEN .....	16
GRAFICA 5 PORCENTAJE DE PERSONAS CON PRESCRIPCIONES DE MEDICAMENTOS EN EL 2021 POR AMBITO Y REGIMEN .....	17
GRAFICA 6 CANTIDAD DE PERSONAS PRESCRITAS CON MEDICAMENTOS DIARIAMENTE DURANTE EL 2021 POR REGIMEN .....	18
GRAFICA 7 TOP 10 DEPARTAMENTOS SEGÚN PORCENTAJE DE PERSONAS PRESCRITAS CON MEDICAMENTOS DURANTE EL 2021 POR REGIMEN.....	19
GRAFICA 8 TOP 10 EPS SEGÚN NÚMERO DE PERSONAS CON PRESCRIPCIONES DE PROCEDIMIENTOS EN 2021 DISCRIMINADO POR REGIMEN.....	24
GRAFICA 9 PORCENTAJE DE PERSONAS CON PRESCRIPCIONES DE PROCEDIMIENTOS EN EL 2021 POR AMBITO Y REGIMEN .....	25
GRAFICA 10 CANTIDAD DE PERSONAS PRESCRITAS CON PROCEDIMIENTOS DIARIAMENTE DURANTE EL 2021 POR REGIMEN .....	26
GRAFICA 11 TOP 10 DEPARTAMENTOS SEGÚN PORCENTAJE DE PERSONAS PRESCRITAS CON PROCEDIMIENTOS DURANTE EL 2021 POR REGIMEN.....	27
GRAFICA 12 TOP 10 EPS SEGÚN NÚMERO DE PERSONAS CON PRESCRIPCIONES DE DISPOSITIVOS EN 2021 DISCRIMINADO POR REGIMEN .....	35
GRAFICA 13 PORCENTAJE DE PERSONAS CON PRESCRIPCIONES DE DISPOSITIVOS EN EL 2021 POR AMBITO Y REGIMEN .....	36
GRAFICA 14 CANTIDAD DE PERSONAS PRESCRITAS CON DISPOSITIVOS DIARIAMENTE DURANTE EL 2021 POR REGIMEN .....	36
GRAFICA 15 TOP 10 DEPARTAMENTOS SEGÚN PORCENTAJE DE PERSONAS PRESCRITAS CON DISPOSITIVOS DURANTE EL 2021 POR REGIMEN .....	37
GRAFICA 16 TOP 10 EPS SEGÚN NÚMERO DE PERSONAS CON PRESCRIPCIONES DE APME EN 2021 DISCRIMINADO POR REGIMEN.....	41
GRAFICA 17 PORCENTAJE DE PERSONAS CON PRESCRIPCIONES DE APME EN EL 2021 POR AMBITO Y REGIMEN .....	42
GRAFICA 18 CANTIDAD DE PERSONAS PRESCRITAS CON APME DIARIAMENTE DURANTE EL 2021 POR REGIMEN .....	43
GRAFICA 19 TOP 10 DEPARTAMENTOS SEGÚN PORCENTAJE DE PERSONAS PRESCRITAS CON APME DURANTE EL 2021 POR REGIMEN .....	44



---

GRAFICA 20 TOP 10 EPS SEGÚN NÚMERO DE PERSONAS CON PRESCRIPCIONES DE SERVICIOS COMPLEMENTARIOS EN 2021 DISCRIMINADO POR REGIMEN.....	49
GRAFICA 21 PORCENTAJE DE PERSONAS CON PRESCRIPCIONES DE SERVICIOS COMPLEMENTARIOS EN EL 2021 POR AMBITO Y REGIMEN .....	50
GRAFICA 22 CANTIDAD DE PERSONAS PRESCRITAS CON SERVICIOS COMPLEMENTARIOS DIARIAMENTE DURANTE EL 2021 POR REGIMEN .....	51
GRAFICA 23 TOP 10 DEPARTAMENTOS SEGÚN PORCENTAJE DE PERSONAS PRESCRITAS CON SERVICIOS COMPLEMENTARIOS DURANTE EL 2021 POR REGIMEN.....	51





## Índice de Tablas

Tabla 1 FRECUENCIA DE PERSONAS PRESCRITAS DURANTE EL 2021, DISCRIMINADO POR TECNOLOGÍA O SERVICIO Y REGIMEN .....	13
Tabla 2 NUMERO DE PERSONAS PRESCRITAS CON PROCEDIMIENTOS SEGÚN REGIMEN POR AMBITO DE ATENCIÓN DURANTE 2021 .....	17
Tabla 3 PRINCIPALES 15 DIAGNOSTICOS ASOCIADOS A LAS PERSONAS PRESCRITAS CON MEDICAMENTOS DURANTE EL 2021 POR REGIMEN .....	19
Tabla 4 NUMERO DE PERSONAS PRESCRITAS CON MEDICAMENTOS POR TIPO DE MEDICAMENTO Y REGIMEN DURANTE 2021 .....	20
Tabla 5 PRINCIPALES TRES PRINCIPIOS ACTIVOS POR TIPO DE MEDICAMENTO SEGÚN NUMERO DE PERSONAS PRESCRITAS Y REGIMEN DURANTE 2021 .....	21
Tabla 6 PRINCIPALES TRES PRINCIPIOS ACTIVOS POR SUBGRUPO DIAGNOSTICO ASOCIADO SEGÚN NUMERO DE PERSONAS PRESCRITAS Y REGIMEN DURANTE 2021 .....	22
Tabla 7 PRINCIPALES 15 DIAGNOSTICOS ASOCIADOS A LA PRESCRIPCION DE LOS PROCEDIMIENTOS DURANTE EL 2021 .....	27
Tabla 8 PRINCIPALES TRES PROCEDIMIENTOS POR CAPITULO CUPS SEGÚN NUMERO DE PERSONAS PRESCRITAS Y REGIMEN DURANTE 2021 .....	28
Tabla 9 PRINCIPALES TRES CUPS POR DIAGNOSTICO (SUBGRUPO) ASOCIADO SEGÚN NUMERO DE PERSONAS PRESCRITAS Y REGIMEN DURANTE 2021 .....	31
Tabla 10 PRINCIPALES 15 PROCEDIMIENTOS SEGÚN PERSONA PRESCRITA POR REGIMEN DURANTE EL 2021 .....	33
Tabla 11 PRINCIPALES 15 DIAGNOSTICOS ASOCIADOS A LAS PERSONAS CON PRESCRIPCION DE LOS DISPOSITIVOS DURANTE EL 2021 .....	37
Tabla 12 PRINCIPALES DISPOSITIVOS POR SUBGRUPO DIAGNOSTICO ASOCIADO SEGÚN NUMERO DE PERSONAS PRESCRITAS Y REGIMEN DURANTE 2021 .....	38
Tabla 13 PRINCIPALES DISPOSITIVOS SEGÚN NUMERO DE PERSONAS PRESCRITAS Y REGIMEN DURANTE 2021 .....	41
Tabla 14 PRINCIPALES 15 DIAGNOSTICOS ASOCIADOS A LA PRESCRIPCION DE LOS PRODUCTOS NUTRICIONALES DURANTE EL 2021 .....	44
Tabla 15 PRINCIPALES TRES APME POR TIPO DE PRODUCTO NUTRICIONAL SEGÚN NUMERO DE PERSONAS PRESCRITAS Y REGIMEN DURANTE 2021 .....	45
Tabla 16 PRINCIPALES TRES APME POR SUBGRUPO DIAGNOSTICO ASOCIADO SEGÚN NUMERO DE PERSONAS PRESCRITAS Y REGIMEN DURANTE 2021 .....	46
Tabla 17 PRINCIPALES SERVICIOS COMPLEMENTARIOS POR SUBGRUPO DIAGNOSTICO ASOCIADO SEGÚN NUMERO DE PERSONAS PRESCRITAS Y REGIMEN DURANTE 2021 .....	52
Tabla 18 SERVICIOS COMPLEMENTARIOS SEGÚN NUMERO DE PACIENTES PRESCRITOS POR REGIMEN DURANTE EL 2021 .....	56



## 1. INTRODUCCIÓN

En cuanto a las Resoluciones 1885 y 2438 del 2018, han existido varias inclusiones y cambios normativos desde el año 2018, que en el 2020 se reflejaron en aumento o disminución de frecuencias de prescripción y que en anteriores informes fueron analizados. Ahora en el año 2021, con miras a la reactivación económica y a la retoma de servicios que durante el 2020 se prestaron de manera intermitente, debido a las restricciones que se derivaron de las ordenes impuestas por la emergencia de salud, se encuentra un panorama hipotéticamente diferente a los predecesores con impactos en la cantidad y características de las prescripciones en MIPRES que serán el objetivo de análisis del presente trabajo.

Por lo anterior, este documento busca rendir informe, en lo que respecta para el año 2021, de cómo se han desempeñado los diferentes agentes del Sistema General de Seguridad Social en Salud –SGSSS, con el uso de la herramienta tecnológica MIPRES, como ha sido el comportamiento frente a las tecnologías en salud financiadas con los mecanismos de presupuestos máximos y demás recobros a la ADRES (procedimientos, medicamentos, dispositivos) así como, servicios complementarios y productos de soporte nutricional.

Adicionalmente se incorpora una consulta que si bien es objeto de análisis en este informe, podría ser realizada por cualquier ciudadano desde la información suministrada en las plataformas puestas para tal fin por el Ministerio de Salud como parte de la política de transparencia y acceso a la información pública a la que está obligado cualquier entidad del gobierno nacional. Es así entonces, que los datos pueden ser hallados en forma de microdato<sup>1</sup> o en forma de una interfaz decapacidad interactiva de inteligencia empresarial<sup>2</sup>, para la visualización dinámica y simple enfocada a cualquier tipo de usuario.

## 2. OBJETIVOS

### 2.1. Objetivo General

Analizar descriptivamente las tecnologías en salud y servicios complementarios que fueron prescritos en la herramienta tecnológica MIPRES durante el año 2021

---

<sup>1</sup> SISPRO, **Servidor:** Cubos.sispro.gov.co, **Modulo:** sispro\usr\_mipres

<sup>2</sup> Comportamiento de las prescripciones de las tecnologías no financiadas por UPC, en la página TODO SOBRE MIPRES <https://app.powerbi.com/view?r=eyJrIjoiODc1NmM3MTMtMmQ0OS00MmIzLTlINdgtMDIzMDRkMjRkNzNmIiwidCI6ImJmYjdIMTNhLTdmYjctNDAxNi04MzBiLWQzNzE2ZThkZDhiOCJ9>



## 2.2. Objetivos Específicos

- Caracterizar la información de las prescripciones realizadas en el aplicativo MIPRES durante el año 2021
- Analizar descriptivamente con enfoque de transmisión eficaz de la información las prescripciones realizadas de Medicamentos en la plataforma MIPRES durante el año 2021
- Analizar descriptivamente con enfoque de transmisión eficaz de la información las prescripciones realizadas de Procedimientos en la plataforma MIPRES durante el año 2021
- Analizar descriptivamente con enfoque de transmisión eficaz de la información las prescripciones realizadas de Dispositivos en la plataforma MIPRES durante el año 2021
- Analizar descriptivamente con enfoque de transmisión eficaz de la información las prescripciones realizadas de Productos nutricionales en la plataforma MIPRES durante el año 2021
- Analizar descriptivamente con enfoque de transmisión eficaz de la información las prescripciones realizadas de Servicios Complementarios en la plataforma MIPRES durante el año 2021

## 3. METODOLOGÍA

Se realiza un estudio de tipo descriptivo de corte transversal con la información generada en la monitorización continua que se realiza del sistema tecnológico MIPRES.

La información se toma de la base de datos que se encuentra en el servidor del Ministerio de salud Cubos.sispro.gov.co, desde el 1 de Enero hasta el 31 de Diciembre del 2021, utilizando solamente los registros que aparecen como ACTIVOS (Variable: Estado Registro).

Los datos son presentados basándose en la técnica periodística de la presentación de información de forma eficaz (5W: Quien, Como, Cuando, Donde y Porqué) mostrando frecuencias absolutas y relativas de toda la información encontrada así:

- a. Información que caracteriza las prescripciones realizadas en MIPRES en forma general estratificando por tiempo y tecnología.
- b. Información que caracteriza las prescripciones realizadas en MIPRES por cada una de los grupos de tecnología (Medicamentos, Procedimientos, Dispositivos, Productos Nutricionales y Servicios complementarios).

En todos los casos, fueron tomadas las frecuencias relativas y absolutas cuantificadas a partir del recuento distintivo o único de personas, es decir que la frecuencia de personas fue cuantificada por periodo de tiempo una sola vez, es decir



que la identificación de persona, si aparecían registrados varias veces en un mismo periodo de tiempo o fecha, era cuantificado como uno, sin importar si se repetía.

## 4. RESULTADOS

### A. Objetivo 1: Caracterización de la información de las prescripciones realizadas en el aplicativo MIPRES durante el año 2021

La cantidad total de personas prescritas en MIPRES durante el 2021 fue de 2.708.448, de los cuales el 71,05% correspondieron al régimen contributivo y el 29,49% al subsidiado. Al comparar 2021 con los demás años, obviando del modelo las prescripciones de procedimientos de pruebas diagnósticas para COVID 19 realizadas por Mipres durante parte del 2020, se encuentra una estabilización de las curvas muy proporcional desde el año 2019 al 2021 y un ascenso gradual desde enero hasta diciembre en cada año.

Como se ha visto en otras vigencias los pacientes del régimen subsidiado han venido en aumento en lo concerniente a su prescripción, sin embargo no representan más de la tercera parte de todas las prescripciones globales en Mipres del año 2021.

GRAFICA 1 CANTIDAD DE PERSONAS CON PRESCRIPCIONES DE TECNOLOGIAS EN SALUD DIARIA DURANTE EL AÑO 2021 ESTRATIFICADO POR REGIMEN Y COMPARATIVA MENSUAL DE 5 AÑOS

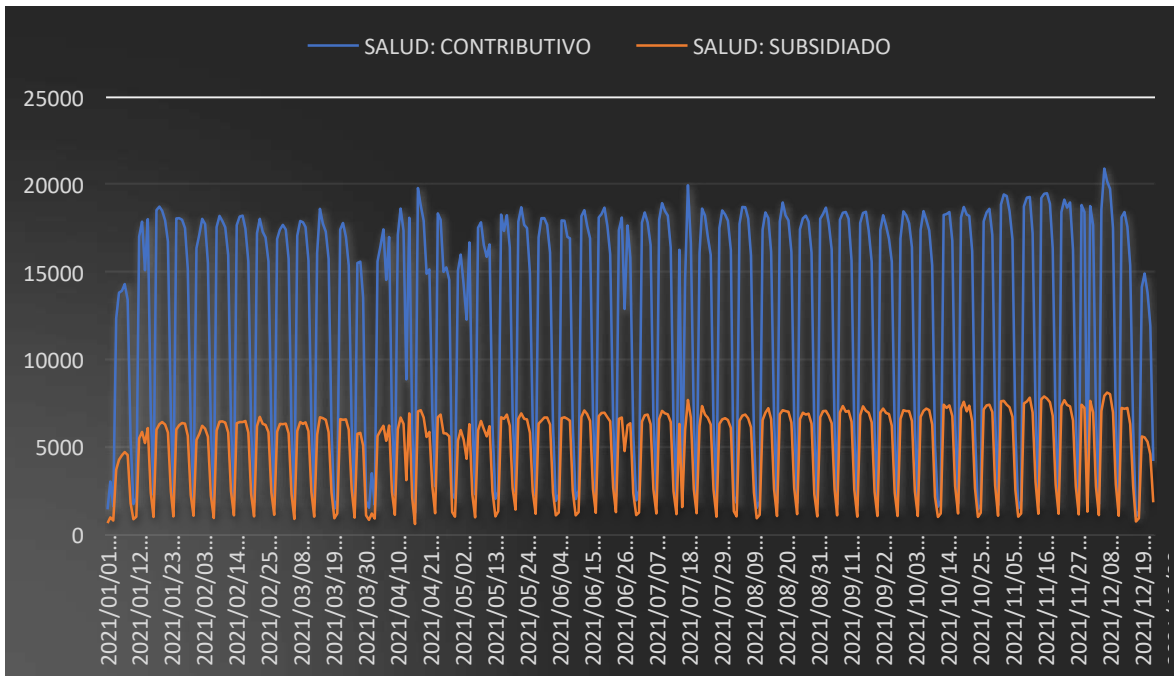

### A. COMPARATIVA REGIMEN POR MES DURANTE EL AÑO 2021

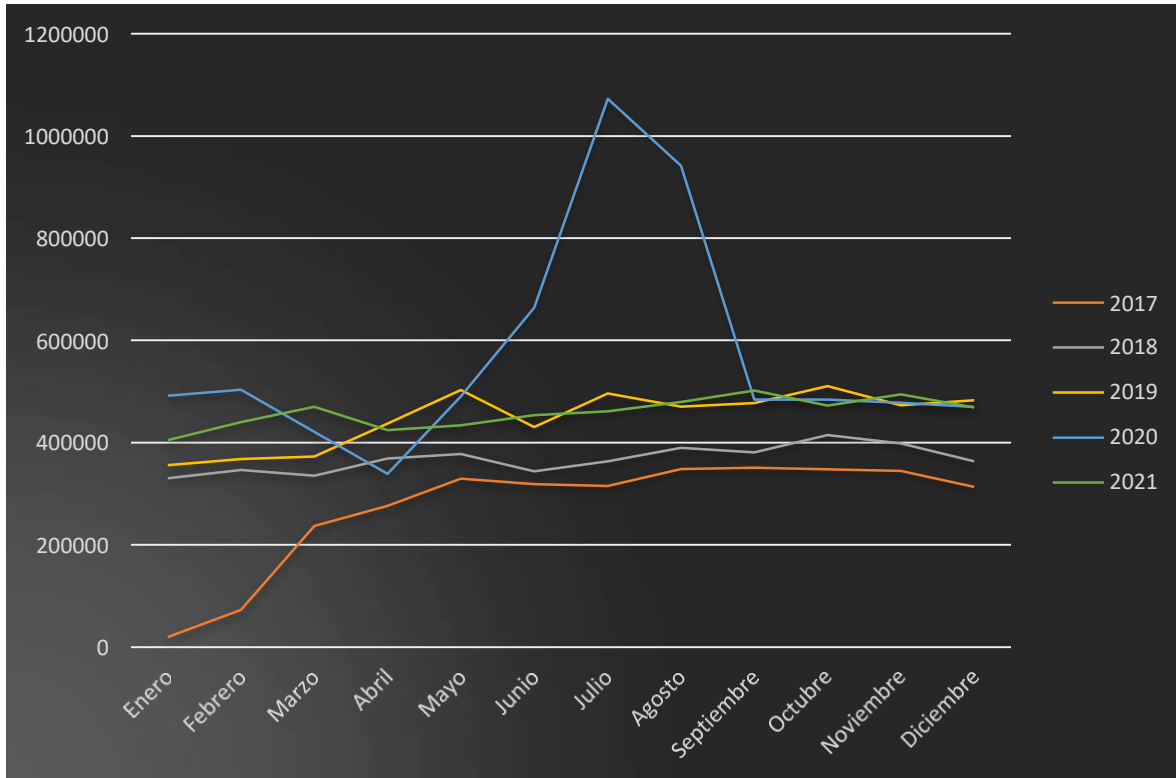

**B. COMPARATIVA MENSUAL 2017-2021**

FUENTE: elaboración propia a partir de aplicativo SISPRO, **Servidor:** Cubos.sispro.gov.co, **Modulo:** sispro/usr\_mipres

*Tabla 1 FRECUENCIA DE PERSONAS PRESCRITAS DURANTE EL 2021, DISCRIMINADO POR TECNOLOGÍA O SERVICIO Y REGIMEN*

DIAGNOSTICOS DE SUBGRUPO	NO DEFINIDO		CONTRIBUTIVO		SUBSIDIADO		TOTAL	
	No. Personas	%Personas	No. Personas	%Personas	No. Personas	%Personas	No. Personas	%Personas
MEDICAMENTO	1,179	0.02%	4,166,142	58.40%	1,174,733	16.47%	5,271,860	73.90%
PROCEDIMIENTO	1,289	0.02%	2,001,742	28.06%	521,198	7.31%	2,516,772	35.28%
S. COMPLEMENTARIO	153	0.00%	230,208	3.23%	164,098	2.30%	390,639	5.48%
APME	192	0.00%	490,202	6.87%	307,291	4.31%	791,665	11.10%
DISPOSITIVO		0.00%	9,709	0.14%	747	0.01%	10,449	0.15%
<b>TOTAL GENERAL</b>	<b>2,436</b>	<b>0.03%</b>	<b>5,464,598</b>	<b>76.60%</b>	<b>1,758,505</b>	<b>24.65%</b>	<b>7,133,881</b>	<b>100.0%</b>

FUENTE: elaboración propia a partir de aplicativo SISPRO, **Servidor:** Cubos.sispro.gov.co, **Modulo:** sispro/usr\_mipres

En cuanto a la distribución respecto al tipo de tecnología los medicamentos correspondieron al 73,90% de las personas prescritas seguido de los procedimientos con el 35,28%. En la comparación entre el régimen subsidiado y el contributivo se encuentra proporcionalmente mayor cantidad de prescripciones en servicios complementarios y en APME en el subsidiado, siendo de gran magnitud los servicios complementarios (Tabla 1).



GRAFICA 2 TOP 10 EPS SEGÚN NÚMERO DE PERSONAS CON PRESCRIPCIONES DE TECNOLOGIAS EN SALUD EN 2021 DISCRIMINADO POR REGIMEN

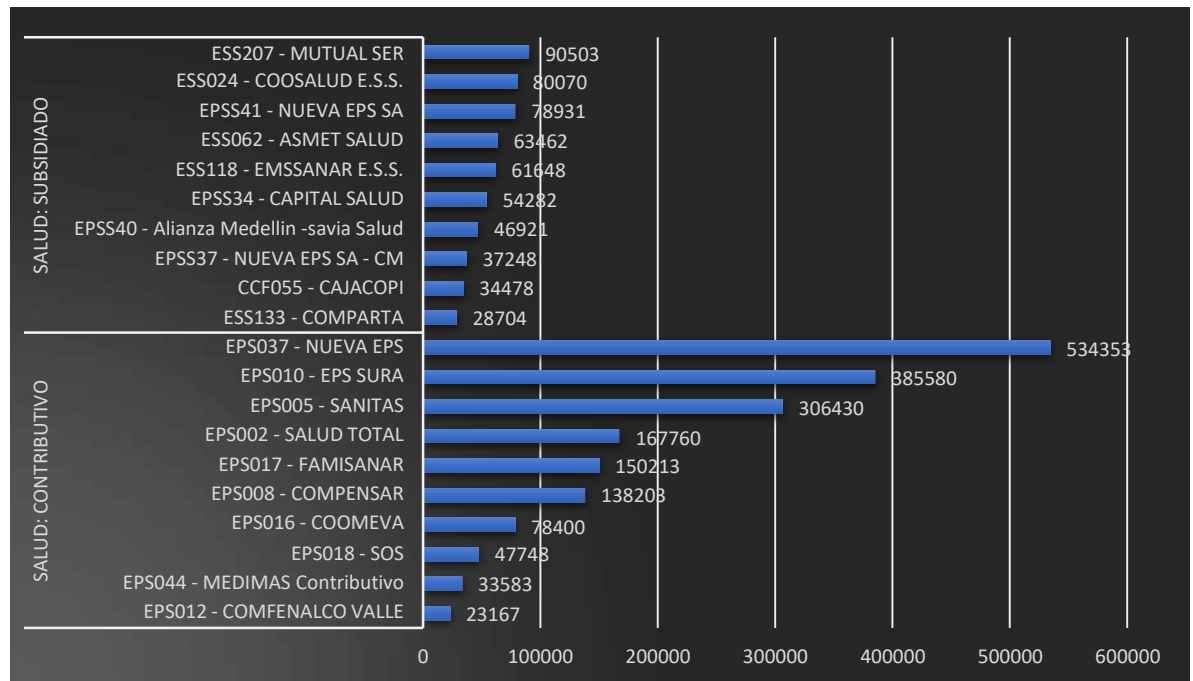

FUENTE: elaboración propia a partir de aplicativo SISPRO, Servidor: Cubos.sispro.gov.co, Modulo: sispro/usr\_mipres

Las EPS que más prescribieron durante el 2021 fueron NUEVA EPS, SURA EPS y SANITAS concentrando más del 45% de la población prescrita por Mipres. Este mismo orden se correlaciona con la cantidad de afiliados que tiene cada EPS. En el régimen subsidiado MUTUAL SER, COOSALUD ESS y NUEVA EPS S.A fueron las de primer orden en cantidad de pacientes prescritos durante el 2021, pero estas no superaron el 10% de todos los pacientes a los que se les prescribieron en Mipres durante el 2021.



GRAFICA 3 TOP 10 DIAGNOSTICO PRINCIPAL (SUBGRUPO) ASOCIADO SEGÚN NUMERO DE PERSONAS CON PRESCRIPCIONES DE TECNOLOGIAS EN SALUD EN 2021 POR REGIMEN

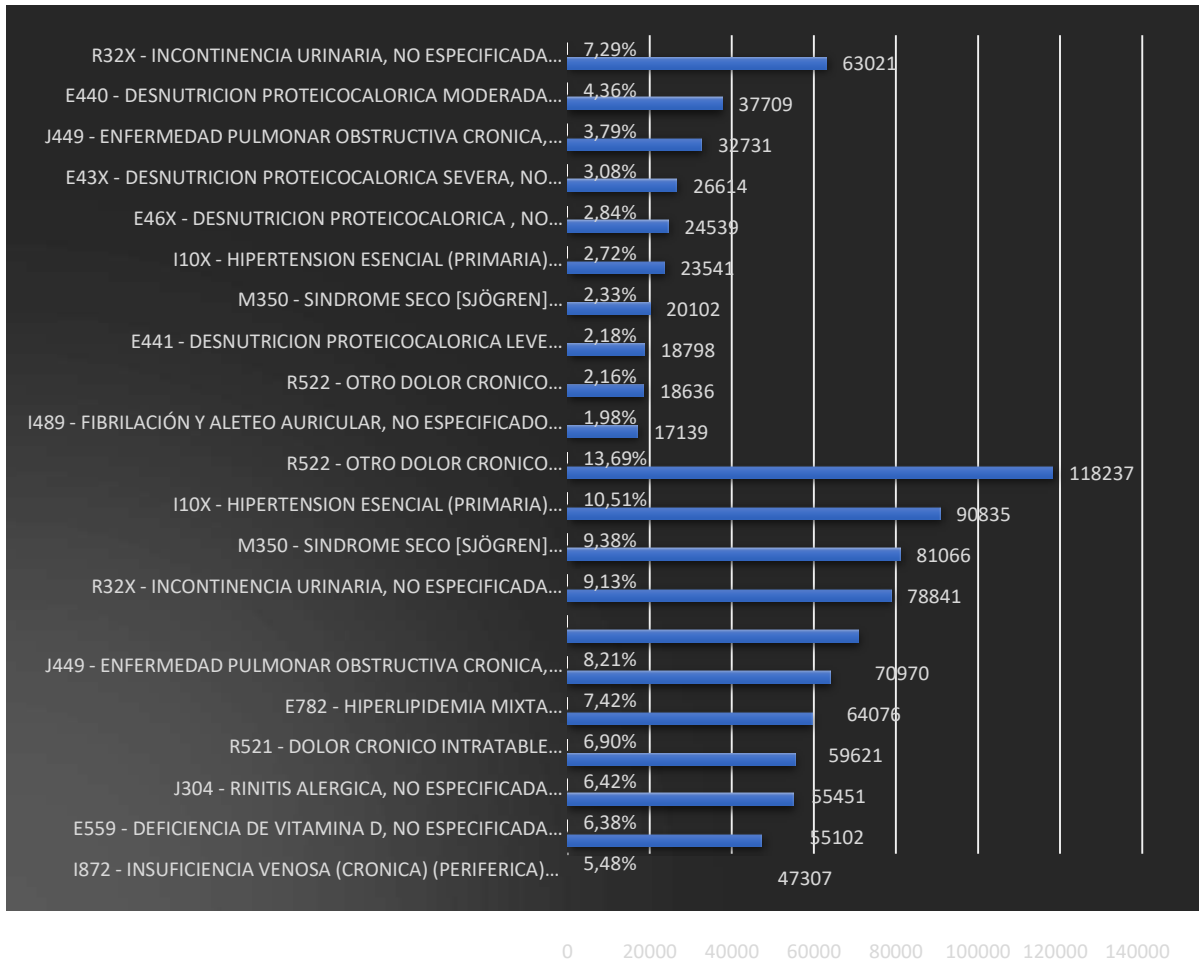

FUENTE: elaboración propia a partir de aplicativo SISPRO, Servidor: Cubos.sispro.gov.co, Modulo: sispro/usr\_mipres

Los tres grupos de patologías indicadas como las que más veces fueron registradas como diagnóstico principal en las prescripciones realizadas en el aplicativo MIPRES fueron con 9,69% R50-R69 SINTOMAS Y SIGNOS GENERALES, 6,53% J40-J47 ENFERMEDADES CRONICAS DE LAS VIAS RESPIRATORIAS INFERIORES y 6,51% M00-M25 ARTROPATIAS. Al discriminar por patologías simples, en el régimen subsidiado la R32X - INCONTINENCIA URINARIA, NO ESPECIFICADA, la E440 –DESNUTRICIÓN PROTEICOALÓRICA MODERADA y la J449 – LA ENFERMEDAD PULMONAR OBSTRUCTIVA CRÓNICA, NO ESPECIFICADA.

#### 4.1. Objetivo 2: Análisis descriptivo de prescripciones realizadas de Medicamentos en la plataforma MIPRES durante el año 2021

##### 4.1.1. Quien prescribió Medicamentos por Mipres en el 2021

La Nueva EPS fue la que prescribió a más pacientes durante el año 2021 (20,74%) seguida de SURA EPS (15,32%) y SANITAS (11,9%). Al discriminar por régimen



subsidiado MUTUALSER (11.4%) y COOSALUD E.S.S. (10,01%) fueron las que más prescripciones de medicamentos realizaron por MIPRES en el 2021 y NUEVA EPS (27.81%), SURA EPS (20,54%) y SANITAS (16,07%) en lo que respecta al régimen Contributivo.

GRAFICA 4 TOP 10 EPS SEGÚN NÚMERO DE PERSONAS CON PRESCRIPCIONES DE MEDICAMENTOS EN 2021 DISCRIMINADO POR REGIMEN

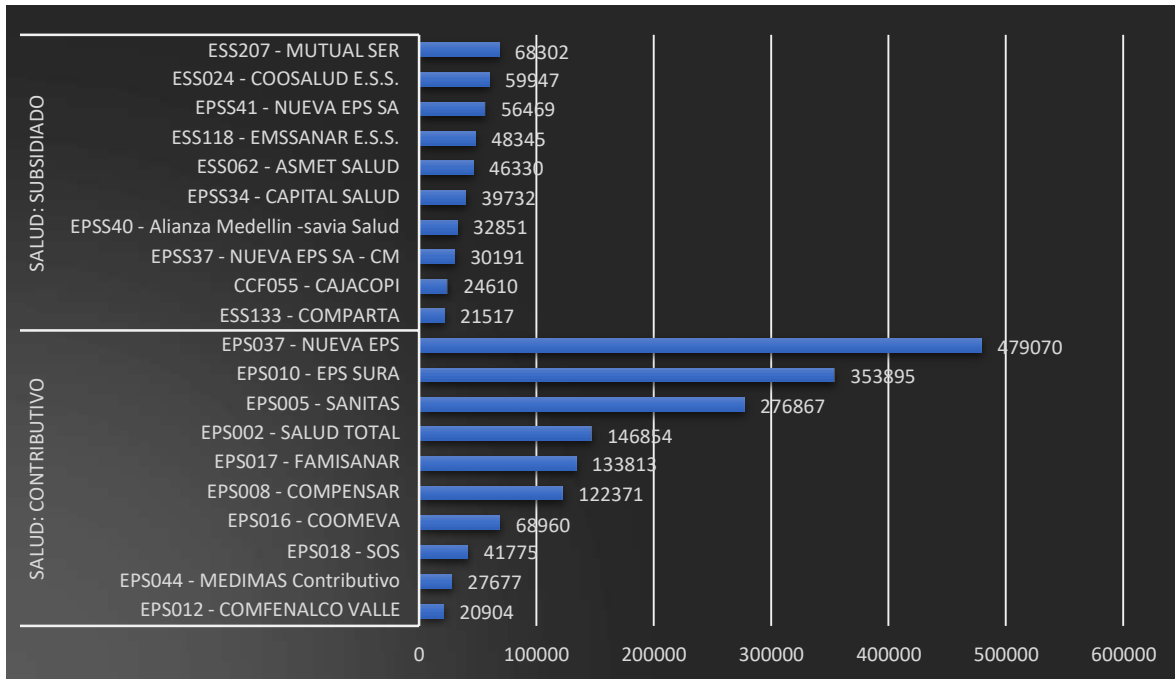

FUENTE: elaboración propia a partir de aplicativo SISPRO, **Servidor:** Cubos.sispro.gov.co, **Modulo:** sispro/usr\_mipres

#### 4.1.2. Como se prescribieron Medicamentos por Mipres en el 2021

La gran mayoría de prescripciones, tanto en el régimen contributivo como en el subsidiado fueron en el ámbito Ambulatorio No priorizado (75,03% y 63,76% respectivamente). La Hospitalización-Internación en proporciones es más grande en el régimen subsidiado con respecto al contributivo.





GRAFICA 5 PORCENTAJE DE PERSONAS CON PRESCRIPCIONES DE MEDICAMENTOS EN EL 2021 POR AMBITO Y REGIMEN

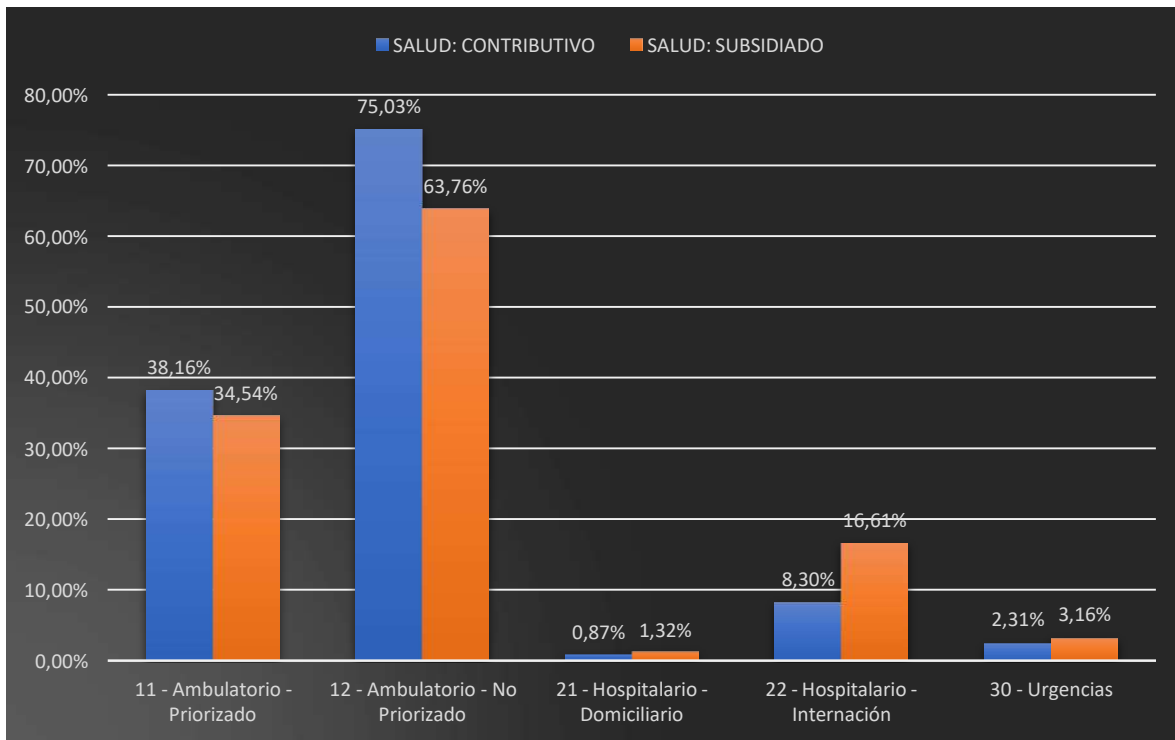

FUENTE: elaboración propia a partir de aplicativo SISPRO, Servidor: Cubos.sispro.gov.co, Modulo: sispro/usr\_mipres

Tabla 2 NUMERO DE PERSONAS PRESCRITAS CON PROCEDIMIENTOS SEGÚN REGIMEN POR AMBITO DE ATENCIÓN DURANTE 2021

AMBITO DE ATENCIÓN	CONTRIBUTIVO		SUBSIDIADO		TOTAL	
	No. Personas	%Personas	No. Personas	%Personas	No. Personas	%Personas
11 - Ambulatorio - Priorizado	2,655,319	37.22%	728,905	10.22%	3,362,266	47.13%
12 - Ambulatorio - No Priorizado	3,857,605	54.07%	1,011,832	14.18%	4,814,156	67.48%
21 - Hospitalario - Domiciliario	156,017	2.19%	53,718	0.75%	209,382	2.94%
22 - Hospitalario - Internación	825,877	11.58%	387,509	5.43%	1,209,176	16.95%
30 - Urgencias	426,993	5.99%	134,372	1.88%	560,685	7.86%
<b>Total general</b>	<b>5,464,598</b>	<b>76.60%</b>	<b>1,758,505</b>	<b>24.65%</b>	<b>7,133,881</b>	<b>100.00%</b>

FUENTE: elaboración propia a partir de aplicativo SISPRO, Servidor: Cubos.sispro.gov.co, Modulo: sispro/usr\_mipres

#### 4.1.3. Cuando se prescribieron Medicamentos por Mipres en el 2021

Durante todo el año 2021 la tendencia desde enero hasta diciembre en ambos regímenes fue en aumento muy leve de las prescripciones. Para el régimen contributivo las personas prescritas por Mipres con Medicamentos rondaron los 16.000 mensuales y en el subsidiado los 5.000. En una relación contributivo-subsidiado 3,2:1.



GRAFICA 6 CANTIDAD DE PERSONAS PRESCRITAS CON MEDICAMENTOS DIARIAMENTE DURANTE EL 2021 POR REGIMEN

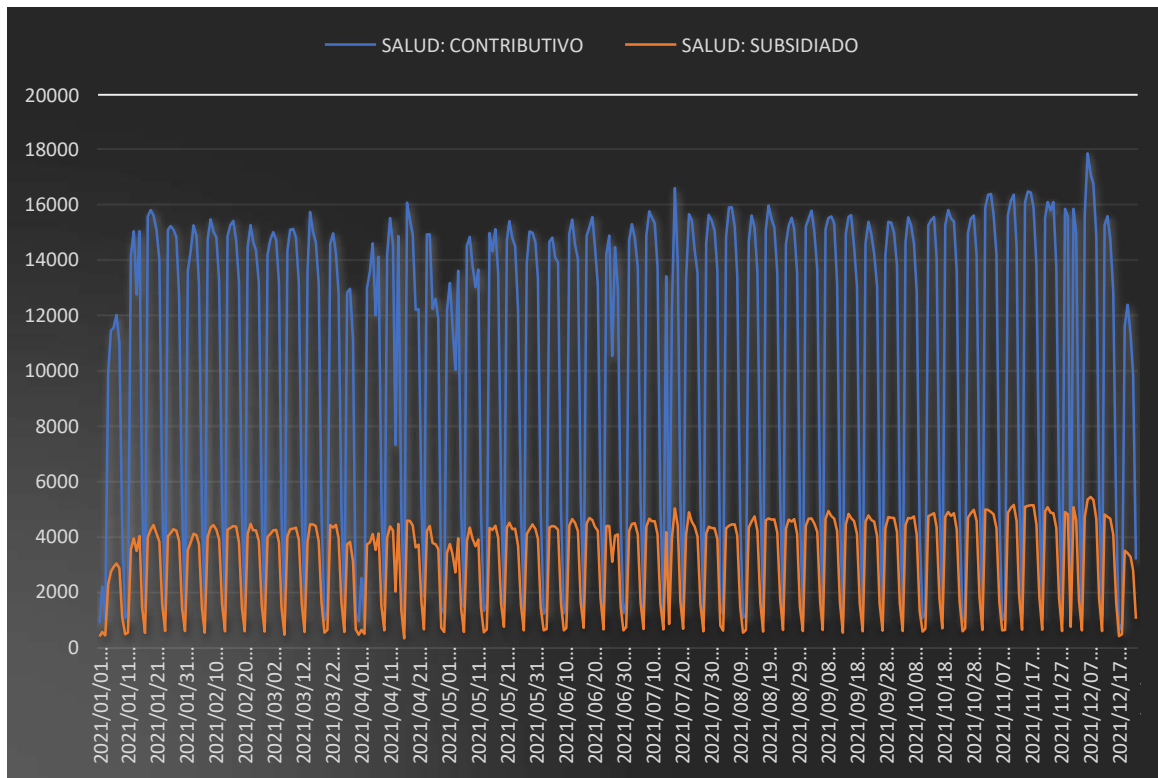

FUENTE: elaboración propia a partir de aplicativo SISPRO, Servidor: Cubos.sispro.gov.co, Modulo: sispro/usr\_mipres

#### 4.1.4. Donde se prescribieron Medicamentos por Mipres en el 2021

El 26,52% de personas prescritas con medicamentos se realizó en Bogotá, el 20,23% en Antioquia y el 11,14% en el Valle del Cauca, para el régimen contributivo, estos tres suman más de la mitad de todas las prescripciones de medicamentos realizados en el país durante todo el 2021 para este régimen. No obstante en el régimen subsidiado esta distribución aunque contiene estas tres regiones, es menor y concentra el 10% de todas las prescripciones de personas con medicamentos del régimen, lo cual indica la centralización mayor que existe en el contributivo en cuanto a la prescripción de medicamentos.



GRAFICA 7 TOP 10 DEPARTAMENTOS SEGÚN PORCENTAJE DE PERSONAS PRESCRITAS CON MEDICAMENTOS DURANTE EL 2021 POR REGIMEN

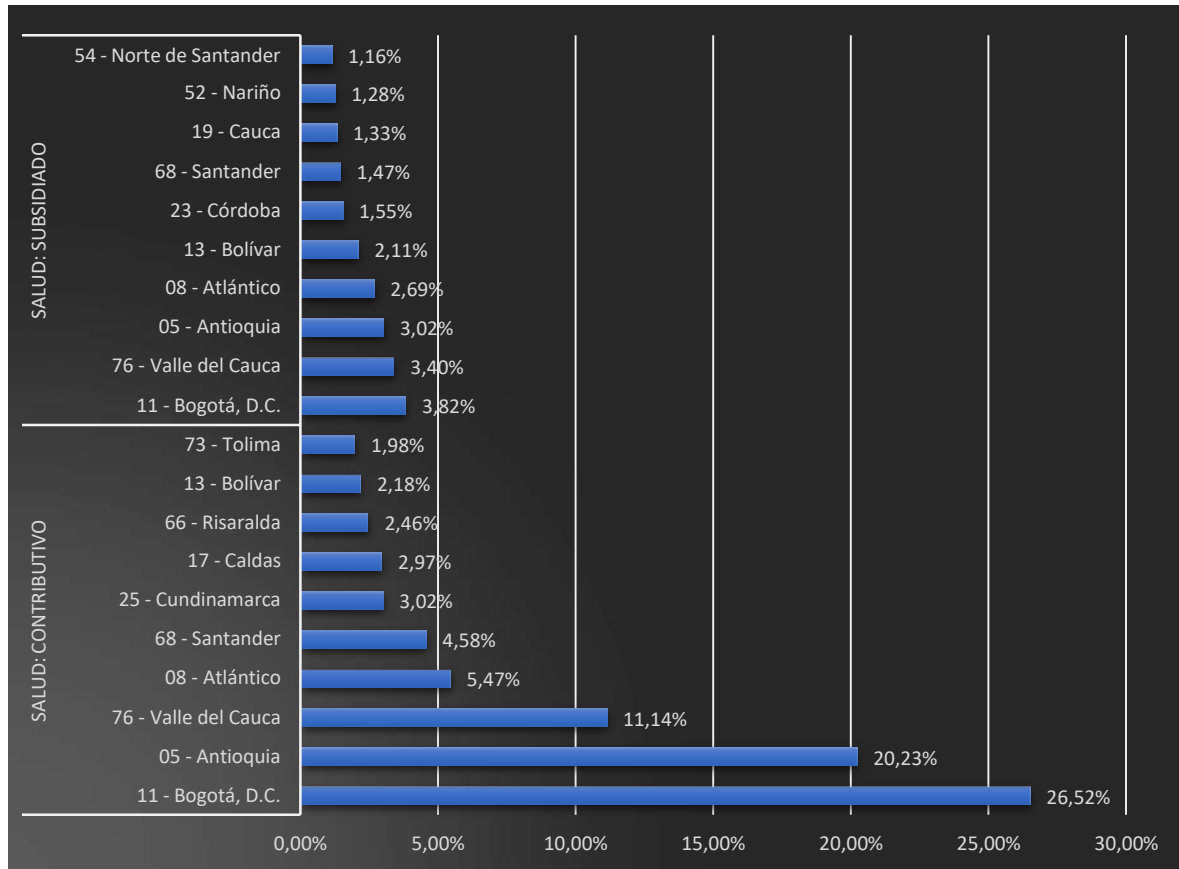

FUENTE: elaboración propia a partir de aplicativo SISPRO, Servidor: Cubos.sispro.gov.co, Modulo: sispro/usr\_mipres

#### 4.1.5. Por qué causas se prescribieron Medicamentos por Mipres en el 2021

Los tres grupos de patologías indicadas como las que más veces fueron registradas como diagnóstico principal en las prescripciones realizadas en el aplicativo MIPRES fueron con 10,20% R50-R69 SINTOMAS Y SIGNOS GENERALES, 7,51% M00-M25 ARTROPATIAS y 7,45% J40-J47 ENFERMEDADES CRONICAS DE LAS VIAS RESPIRATORIAS INFERIORES.

Tabla 3 PRINCIPALES 15 DIAGNOSTICOS ASOCIADOS A LAS PERSONAS PRESCRITAS CON MEDICAMENTOS DURANTE EL 2021 POR REGIMEN

DIAGNOSTICOS (SUBGRUPO)	CONTRIBUTIVO		SUBSIDIADO		TOTAL	
	No. Personas	%Personas	No. Personas	%Personas	No. Personas	%Personas
R50-R69 SINTOMAS Y SIGNOS GENERALES	189,392	10.99%	46,653	7.79%	235,497	10.20%
M00-M25 ARTROPATIAS	146,664	8.51%	27,124	4.53%	173,407	7.51%



J40-J47 ENFERMEDADES CRONICAS DE LAS VIAS RESPIRATORIAS INFERIORES	127,431	7.40%	45,439	7.59%	172,033	7.45%
I30-I52 OTRAS FORMAS DE ENFERMEDAD DEL CORAZON	103,717	6.02%	46,979	7.84%	150,060	6.50%
E70-E90 TRASTORNOS METABOLICOS	117,275	6.81%	22,952	3.83%	139,863	6.06%
M30-M36 TRASTORNOS SISTEMICOS DEL TEJIDO CONJUTIVO	94,244	5.47%	23,771	3.97%	117,713	5.10%
M60-M79 TRASTORNOS DE LOS TEJIDOS BLANDOS	98,189	5.70%	16,132	2.69%	113,939	4.93%
I10-I15 ENFERMEDADES HIPERTENSIVAS	91,566	5.32%	22,281	3.72%	113,450	4.91%
H00-H06 TRASTORNOS DEL PARPADO, APARATO LAGRIMAL Y ORBITA	85,833	4.98%	24,368	4.07%	110,037	4.76%
H10-H13 TRASTORNOS DE LA CONJUTIVA	74,795	4.34%	30,902	5.16%	105,437	4.56%
I80-I89 ENFERMEDADES DE LAS VENAS Y DELOS VASOS Y GANGLIOS LINFATICOS, NO CLASIFICADAS EN OTRA PARTE	77,973	4.53%	24,910	4.16%	102,612	4.44%
J30-J39 OTRAS INFECCIONES AGUDAS DE LAS VIAS RESPIRATORIAS SUPERIORES	81,901	4.75%	14,925	2.49%	96,370	4.17%
M40-M54 DORSOPATIAS	77,171	4.48%	16,452	2.75%	93,329	4.04%
H40-H42 GLAUCOMA	65,552	3.81%	27,904	4.66%	93,103	4.03%
K55-K64 OTRAS ENFERMEDADES DE LOS INTESTINOS	70,172	4.07%	16,840	2.81%	86,882	3.76%

FUENTE: elaboración propia a partir de aplicativo SISPRO, **Servidor:** Cubos.sispro.gov.co, **Modulo:** sispro/usr\_mipres

#### 4.1.6. A quien se le prescribieron Medicamentos por Mipres en el 2021

Las características de la población prescritas con medicamentos durante el 2021 fueron: 61,55% mujeres, 37,60% Hombres, 74,58% pertenecientes al régimen Contributivo y 25,93% al Subsidiado. La población que más recibió prescripciones estaba en el rango de edad de los mayores de 30 años y menores de 60, con un punto máximo a los 42 años de edad.

#### 4.1.7. Que medicamentos se prescribieron por Mipres en el 2021

Durante el 2021 la cantidad de personas prescritas con Medicamentos-UNIRS fue de 5.22%, medicamentos de control especial 1.43% y vital no disponible 0.11%, teniendo tanto en régimen contributivo y subsidiado similares proporciones excepto en los vitales no disponibles en donde la cantidad es muy alta proporcionalmente hablando en el régimen subsidiado.

Tabla 4 NUMERO DE PERSONAS PRESCRITAS CON MEDICAMENTOS POR TIPO DE MEDICAMENTO Y REGIMEN DURANTE 2021

TIPO MEDICAMENTO	CONTRIBUTIVO		SUBSIDIADO		TOTAL	
	No. Personas	%Personas	No. Personas	%Personas	No. Personas	%Personas
<b>Medicamento</b>	<b>1,664,373</b>	<b>96.62%</b>	<b>577,269</b>	<b>96.38%</b>	<b>2,230,907</b>	<b>96.58%</b>
<b>Medicamento - UNIRS</b>	<b>93,155</b>	<b>5.41%</b>	<b>28,198</b>	<b>4.71%</b>	<b>120,556</b>	<b>5.22%</b>
<b>Medicamento de control especial</b>	<b>26,297</b>	<b>1.53%</b>	<b>6,998</b>	<b>1.17%</b>	<b>33,135</b>	<b>1.43%</b>
<b>No Reportado</b>	<b>10,796</b>	<b>0.63%</b>	<b>2,769</b>	<b>0.46%</b>	<b>13,484</b>	<b>0.58%</b>
<b>Vital no disponible</b>	<b>1,523</b>	<b>0.09%</b>	<b>1,049</b>	<b>0.18%</b>	<b>2,566</b>	<b>0.11%</b>



<b>Total general</b>	<b>1,722,581</b>	<b>100.00%</b>	<b>598,921</b>	<b>100.00%</b>	<b>2,309,812</b>	<b>100.00%</b>
----------------------	------------------	----------------	----------------	----------------	------------------	----------------

FUENTE: elaboración propia a partir de aplicativo SISPRO, Servidor: Cubos.sispro.gov.co, Modulo: sispro\usr\_mipres

El Acetaminofén es el principio activo más prescrito en pacientes, junto con la Hidrocodona Bitartrato y la Carboximetilcelulosa (soluciones oftálmicas). El antimalario Hidroxicloroquina Sulfato fue el más prescrito para personas para otra indicación (UNIRS), seguido de la Isotretinoína indicado en acné severo, y el Bupropion indicado en trastornos mentales. El resto de análisis se puede revisar en la siguiente Tabla.

Tabla 5 PRINCIPALES TRES PRINCIPIOS ACTIVOS POR TIPO DE MEDICAMENTO SEGÚN NUMERO DE PERSONAS PRESCRITAS Y REGIMEN DURANTE 2021

TIPO MEDICAMENTO	CONTRIBUTIVO		SUBSIDIADO		TOTAL	
	No. Personas	%Personas	No. Personas	%Personas	No. Personas	%Personas
<b>Medicamento</b>	<b>1,664,373</b>	<b>96.62%</b>	<b>577,269</b>	<b>96.38%</b>	<b>2,230,907</b>	<b>96.58%</b>
ACETAMINOFEN	249,789	14.50%	46,838	7.82%	295,385	12.79%
PREGABALINA	116,587	6.77%	31,176	5.21%	147,237	6.37%
HIDROCODONA BITARTRATO	119,165	6.92%	21,021	3.51%	139,784	6.05%
CARBOXIMETILCELULOSA SODICA	90,585	5.26%	40,118	6.70%	130,451	5.65%
HIALURONATO DE SODIO	103,831	6.03%	24,492	4.09%	128,061	5.54%
<b>Medicamento - UNIRS</b>	<b>93,155</b>	<b>5.41%</b>	<b>28,198</b>	<b>4.71%</b>	<b>120,556</b>	<b>5.22%</b>
HIDROXICLOROQUINA SULFATO	14,341	0.83%	3,162	0.53%	17,373	0.75%
ISOTRETINOINA	10,425	0.61%	2,933	0.49%	13,202	0.57%
BUPROPION CLORHIDRATO	10,639	0.62%	1,182	0.20%	11,759	0.51%
MIRTAZAPINA	8,910	0.52%	1,139	0.19%	10,026	0.43%
LETROZOL	6,279	0.36%	1,970	0.33%	8,209	0.36%
<b>Medicamento de control especial</b>	<b>26,297</b>	<b>1.53%</b>	<b>6,998</b>	<b>1.17%</b>	<b>33,135</b>	<b>1.43%</b>
TAPENTADOL	13,205	0.77%	2,034	0.34%	15,206	0.66%
BUPRENORFINA	5,921	0.34%	2,345	0.39%	8,255	0.36%
CLOBAZAM	4,466	0.26%	2,221	0.37%	6,594	0.29%
METILFENIDATO CLORHIDRATO	1,566	0.09%	132	0.02%	1,686	0.07%
NALOXONA CLORHIDRATO DIHIDRATO	916	0.05%	215	0.04%	1,125	0.05%
<b>No Reportado</b>	<b>10,796</b>	<b>0.63%</b>	<b>2,769</b>	<b>0.46%</b>	<b>13,484</b>	<b>0.58%</b>
<b>Vital no disponible</b>	<b>1,523</b>	<b>0.09%</b>	<b>1,049</b>	<b>0.18%</b>	<b>2,566</b>	<b>0.11%</b>
VASOPRESINA	384	0.02%	277	0.05%	661	0.03%
INMUNOGLOBULINA	319	0.02%	129	0.02%	447	0.02%
SUERO ANTIALACRAN	137	0.01%	299	0.05%	436	0.02%
TIOTEPA	91	0.01%	49	0.01%	140	0.01%
FIBRINOGENO	69	0.00%	59	0.01%	128	0.01%
<b>Total general</b>	<b>1,722,581</b>	<b>100.00%</b>	<b>598,921</b>	<b>100.00%</b>	<b>2,309,812</b>	<b>100.00%</b>

FUENTE: elaboración propia a partir de aplicativo SISPRO, Servidor: Cubos.sispro.gov.co, Modulo: sispro\usr\_mipres

Al discriminar por grupo de enfermedades, el grupo comprendido de M00-M99 ENFERMEDADES DEL SISTEMA OSTEOMUSCULAR Y DEL TEJIDO



CONJUNTIVO, con un 20,07% fue en donde más personas fueron prescritas, y dentro de este grupo los analgésicos: Acetaminofén, Pregabalina e Hidrocodona, ocuparon los tres primeros lugares. En segundo lugar el grupo de I00-I99 ENFERMEDADES DEL SISTEMA CIRCULATORIO (17,58%), con los anticoagulantes Rivaroxaban y Apixaban, y el antihipertensivo Valsartan. En tercer lugar con un 15,52% H00-H59 ENFERMEDADES DEL OJO Y SUS ANEXOS y sus principales medicamentos prescritos fueron los colirios de CARBOXIMETILCELULOSA SODICA para ojo seco, el TIMOLOL para manejo de Glaucoma y el HIALURONATO DE SODIO también para el manejo del ojo seco, principalmente.

Tabla 6 PRINCIPALES TRES PRINCIPIOS ACTIVOS POR SUBGRUPO DIAGNOSTICO ASOCIADO SEGÚN NUMERO DE PERSONAS PRESCRITAS Y REGIMEN DURANTE 2021

TIPO MEDICAMENTO	CONTRIBUTIVO		SUBSIDIADO		TOTAL	
	No. Personas	%Personas	No. Personas	%Personas	No. Personas	%Personas
<b>A00-B99 CIERTAS ENFERMEDADES INFECCIOSAS Y PARASITARIAS</b>	<b>64,316</b>	<b>3.73%</b>	<b>28,558</b>	<b>4.77%</b>	<b>92,682</b>	<b>4.01%</b>
IVERMECTINA	15,704	0.91%	6,505	1.09%	22,204	0.96%
CLARITROMICINA	8,242	0.48%	2,318	0.39%	10,556	0.46%
LINEZOLID	2,898	0.17%	2,660	0.44%	5,556	0.24%
<b>C00-D48 TUMORES</b>	<b>64,658</b>	<b>3.75%</b>	<b>28,422</b>	<b>4.75%</b>	<b>92,628</b>	<b>4.01%</b>
ACETAMINOFEN	6,917	0.40%	2,899	0.48%	9,800	0.42%
LETROZOL	6,266	0.36%	1,967	0.33%	8,193	0.35%
ANASTROZOL	4,750	0.28%	1,591	0.27%	6,310	0.27%
<b>CIE9 - SIN GRUPO</b>	<b>202</b>	<b>0.01%</b>	<b>58</b>	<b>0.01%</b>	<b>260</b>	<b>0.01%</b>
BUDESONIDA	35	0.00%	4	0.00%	39	0.00%
ACETILCISTEINA	25	0.00%	4	0.00%	29	0.00%
INMUNOGLOBULINA	17	0.00%	12	0.00%	29	0.00%
<b>D50-D89 ENFERMEDADES DE LA SANGRE Y DE LOS ORGANOS HEMATOPOYETICOS, Y CIERTOS TRASTORNOS QUE AFECTAN EL MECANISMO DE LA INMUNIDAD</b>	<b>15,842</b>	<b>0.92%</b>	<b>5,602</b>	<b>0.94%</b>	<b>21,348</b>	<b>0.92%</b>
ACIDO ASCORBICO	6,714	0.39%	1,111	0.19%	7,818	0.34%
ACIDO FOLICO	6,674	0.39%	1,061	0.18%	7,728	0.33%
HIERRO FUMARATO	6,538	0.38%	1,021	0.17%	7,552	0.33%
<b>E00-E90 ENFERMEDADES ENDOCRINAS, NUTRICIONALES Y METABOLICAS</b>	<b>240,348</b>	<b>13.95%</b>	<b>54,260</b>	<b>9.06%</b>	<b>293,584</b>	<b>12.71%</b>
ROSUVASTATINA	70,347	4.08%	12,176	2.03%	82,329	3.56%
VITAMINA D3	54,644	3.17%	10,204	1.70%	64,744	2.80%
ACIDO FENOFIBRICO	47,661	2.77%	8,712	1.45%	56,234	2.43%
<b>F00-F99 TRASTORNOS MENTALES Y DEL COMPORTAMIENTO</b>	<b>51,590</b>	<b>2.99%</b>	<b>10,874</b>	<b>1.82%</b>	<b>62,237</b>	<b>2.69%</b>
BUPROPION CLORHIDRATO	9,818	0.57%	1,065	0.18%	10,826	0.47%
MIRTAZAPINA	8,474	0.49%	1,056	0.18%	9,507	0.41%
TADALAFILO	6,319	0.37%	1,292	0.22%	7,586	0.33%
<b>G00-G99 ENFERMEDADES DEL SISTEMA NERVIOSO</b>	<b>126,661</b>	<b>7.35%</b>	<b>37,899</b>	<b>6.33%</b>	<b>163,836</b>	<b>7.09%</b>
PREGABALINA	36,135	2.10%	10,306	1.72%	46,346	2.01%
TOXINA BOTULINICA	22,251	1.29%	6,162	1.03%	28,233	1.22%
ACETAMINOFEN	11,017	0.64%	2,305	0.38%	13,296	0.58%
<b>H00-H59 ENFERMEDADES DEL OJO Y SUS ANEXOS</b>	<b>254,904</b>	<b>14.80%</b>	<b>104,742</b>	<b>17.49%</b>	<b>358,566</b>	<b>15.52%</b>
CARBOXIMETILCELULOSA SODICA	56,549	3.28%	27,245	4.55%	83,629	3.62%
TIMOLOL	54,847	3.18%	24,659	4.12%	79,186	3.43%
HIALURONATO DE SODIO	62,221	3.61%	15,805	2.64%	77,892	3.37%
<b>H60-H95 ENFERMEDADES DEL OIDO Y DE LA APOFISIS MASTOIDES</b>	<b>20,768</b>	<b>1.21%</b>	<b>5,447</b>	<b>0.91%</b>	<b>26,190</b>	<b>1.13%</b>
BETAHISTINA DICLORHIDRATO	18,786	1.09%	4,459	0.74%	23,223	1.01%
CIPROFLOXACINO	476	0.03%	405	0.07%	881	0.04%
MECLOZINA CLORHIDRATO	651	0.04%	43	0.01%	693	0.03%
<b>I00-I99 ENFERMEDADES DEL SISTEMA CIRCULATORIO</b>	<b>299,875</b>	<b>17.41%</b>	<b>107,918</b>	<b>18.02%</b>	<b>406,157</b>	<b>17.58%</b>



RIVAROXABAN	54,208	3.15%	24,763	4.13%	78,608	3.40%
VALSARTAN	55,003	3.19%	22,935	3.83%	77,497	3.36%
APIXABAN	49,326	2.86%	19,005	3.17%	68,071	2.95%
<b>J00-J99 ENFERMEDADES DEL SISTEMA RESPIRATORIO</b>	<b>215,555</b>	<b>12.51%</b>	<b>68,907</b>	<b>11.51%</b>	<b>283,105</b>	<b>12.26%</b>
FLUTICASONA FUROATO	59,459	3.45%	12,270	2.05%	71,361	3.09%
FLUTICASONA PROPIONATO	47,167	2.74%	13,064	2.18%	59,954	2.60%
BUDESONIDA	39,664	2.30%	12,023	2.01%	51,437	2.23%
<b>K00-K93 ENFERMEDADES DEL SISTEMA DIGESTIVO</b>	<b>133,704</b>	<b>7.76%</b>	<b>35,468</b>	<b>5.92%</b>	<b>168,788</b>	<b>7.31%</b>
SIMETICONA	40,400	2.35%	8,072	1.35%	48,402	2.10%
TRIMEBUTINA MALEATO	30,173	1.75%	8,631	1.44%	38,762	1.68%
ALGINATO DE SODIO	19,237	1.12%	2,552	0.43%	21,744	0.94%
<b>L00-L99 ENFERMEDADES DE LA PIEL Y DEL TEJIDO SUBCUTANEO</b>	<b>83,226</b>	<b>4.83%</b>	<b>26,632</b>	<b>4.45%</b>	<b>109,289</b>	<b>4.73%</b>
CLOBETASOL PROPIONATO	13,374	0.78%	3,729	0.62%	17,055	0.74%
ISOTRETINOINA	10,379	0.60%	2,901	0.48%	13,125	0.57%
BETAMETASONA	9,074	0.53%	1,381	0.23%	10,411	0.45%
<b>M00-M99 ENFERMEDADES DEL SISTEMA OSTEOMUSCULAR Y DEL TEJIDO CONJUNTIVO</b>	<b>382,395</b>	<b>22.20%</b>	<b>82,761</b>	<b>13.82%</b>	<b>463,565</b>	<b>20.07%</b>
ACETAMINOFEN	140,014	8.13%	22,999	3.84%	162,357	7.03%
PREGABALINA	63,697	3.70%	13,709	2.29%	77,164	3.34%
HIDROCODONA BITARTRATO	58,691	3.41%	9,127	1.52%	67,660	2.93%
<b>N00-N99 ENFERMEDADES DEL SISTEMA GENITOURINARIO</b>	<b>74,086</b>	<b>4.30%</b>	<b>22,703</b>	<b>3.79%</b>	<b>96,517</b>	<b>4.18%</b>
TADALAFILO	16,697	0.97%	2,172	0.36%	18,816	0.81%
ERTAPENEM	10,734	0.62%	4,065	0.68%	14,778	0.64%
DIENOGEST	10,079	0.59%	2,020	0.34%	12,008	0.52%
<b>NO DEFINIDO</b>	<b>7,510</b>	<b>0.44%</b>	<b>1,706</b>	<b>0.28%</b>	<b>9,129</b>	<b>0.40%</b>
VITAMINA D3	734	0.04%	156	0.03%	883	0.04%
INMUNOGLOBULINA	590	0.03%	88	0.01%	676	0.03%
ACIDO URSODEOXICOLO	438	0.03%	82	0.01%	517	0.02%
<b>O00-O99 EMBARAZO, PARTO Y PUERPERIO</b>	<b>5,829</b>	<b>0.34%</b>	<b>3,703</b>	<b>0.62%</b>	<b>9,522</b>	<b>0.41%</b>
PROGESTERONA	3,475	0.20%	2,145	0.36%	5,614	0.24%
CABERGOLINA	356	0.02%	324	0.05%	680	0.03%
FOSFOMICINA	532	0.03%	120	0.02%	651	0.03%
<b>P00-P96 CIERTAS AFECCIONES ORIGINALES EN EL PERIODO PERINATAL</b>	<b>6,516</b>	<b>0.38%</b>	<b>9,704</b>	<b>1.62%</b>	<b>16,120</b>	<b>0.70%</b>
CAFEINA	3,338	0.19%	5,240	0.87%	8,537	0.37%
HIERRO	1,170	0.07%	2,511	0.42%	3,678	0.16%
NICOTINAMIDA	1,162	0.07%	2,502	0.42%	3,661	0.16%
<b>Q00-Q99 MALFORMACIONES CONGENITAS, DEFORMIDADES Y ANOMALIAS CROMOSOMICAS</b>	<b>3,648</b>	<b>0.21%</b>	<b>3,054</b>	<b>0.51%</b>	<b>6,676</b>	<b>0.29%</b>
PARACETAMOL	363	0.02%	496	0.08%	859	0.04%
ALPROSTADIL	305	0.02%	426	0.07%	727	0.03%
ACETAMINOFEN	293	0.02%	199	0.03%	491	0.02%
<b>R00-R99 SINTOMAS, SIGNOS Y HALLAZGOS ANORMALES CLINICOS Y DE LABORATORIO, NO CLASIFICADOS EN OTRA PARTE</b>	<b>214,319</b>	<b>12.44%</b>	<b>62,347</b>	<b>10.41%</b>	<b>275,980</b>	<b>11.95%</b>
ACETAMINOFEN	123,231	7.15%	19,911	3.32%	142,816	6.18%
HIDROCODONA BITARTRATO	66,944	3.89%	10,684	1.78%	77,479	3.35%
CODEINA FOSFATO	36,345	2.11%	6,719	1.12%	43,009	1.86%
<b>S00-T98 TRAUMATISMOS, ENVENENAMIENTOS Y ALGUNAS OTRAS CONSECUENCIAS DE CAUSA EXTERNAS</b>	<b>16,350</b>	<b>0.95%</b>	<b>10,305</b>	<b>1.72%</b>	<b>26,605</b>	<b>1.15%</b>
ACETAMINOFEN	3,316	0.19%	1,169	0.20%	4,480	0.19%
PREGABALINA	1,300	0.08%	848	0.14%	2,143	0.09%
NITROFUROZONA	817	0.05%	1,219	0.20%	2,031	0.09%
<b>U00-U99 CODIGOS PARA PROPOSITOS ESPECIALES</b>	<b>26,972</b>	<b>1.57%</b>	<b>11,011</b>	<b>1.84%</b>	<b>37,957</b>	<b>1.64%</b>
IVERMECTINA	11,947	0.69%	3,038	0.51%	14,984	0.65%
VASOPRESINA	5,566	0.32%	3,412	0.57%	8,976	0.39%
LINEZOLID	1,950	0.11%	1,224	0.20%	3,173	0.14%
<b>V01-Y98 CAUSAS EXTERNAS DE MORBILIDAD Y DE MORTALIDAD</b>	<b>1,547</b>	<b>0.09%</b>	<b>1,197</b>	<b>0.20%</b>	<b>2,736</b>	<b>0.12%</b>
CARBON ACTIVADO	293	0.02%	170	0.03%	462	0.02%
SUERO ANTIALACRAN	99	0.01%	233	0.04%	332	0.01%



CLEMASTINA	192	0.01%	52	0.01%	243	0.01%
<b>Z00-Z99 FACTORES QUE INFLUYEN EN EL ESTADO DE SALUD Y CONTACTO CON LOS SERVICIOS DE SALUD</b>	<b>23,709</b>	<b>1.38%</b>	<b>10,477</b>	<b>1.75%</b>	<b>34,092</b>	<b>1.48%</b>
VACUNA CON POLISACARIDO NEUMOCOCO	1,979	0.11%	904	0.15%	2,878	0.12%
TACROLIMUS	1,850	0.11%	539	0.09%	2,362	0.10%
CARBOXIMETILCELULOSA SODICA	885	0.05%	1,442	0.24%	2,327	0.10%
<b>Total general</b>	<b>1,722,581</b>	<b>100.0%</b>	<b>598,921</b>	<b>100.0%</b>	<b>2,309,812</b>	<b>100.0%</b>

FUENTE: elaboración propia a partir de aplicativo SISPRO, Servidor: Cubos.sispro.gov.co, Modulo: sisprousr\_mipres

#### 4.2. Objetivo 3: Análisis descriptivo de las prescripciones realizadas de Procedimientos en la plataforma MIPRES durante el año 2021

##### 4.2.1. Quien prescribió Procedimientos por Mipres en el 2021

NUEVA EPS fue la que más pacientes prescribieron en este ítem durante el año 2021 (14,87%) seguida de SURA EPS (13,3%) y SANITAS (11,28%). Al discriminar por régimen subsidiado EMSSANAR (3,47%; 11,10% solo en subsidiado), NUEVA EPS S.A. (3,10%; 9,91% solo en subsidiado) y COOSALUD E.S.S. (2,72%;8.69% solo en subsidiado), fueron las que más pacientes prescribieron con procedimientos por MIPRES en el 2021 y de nuevo NUEVA EPS (21,57% solo en contributivo), SURA EPS (19.33% solo en contributivo) y SANITAS (16.36% solo en contributivo) en lo que respecta en el régimen Contributivo.

GRAFICA 8 TOP 10 EPS SEGÚN NÚMERO DE PERSONAS CON PRESCRIPCIONES DE PROCEDIMIENTOS EN 2021 DISCRIMINADO POR REGIMEN

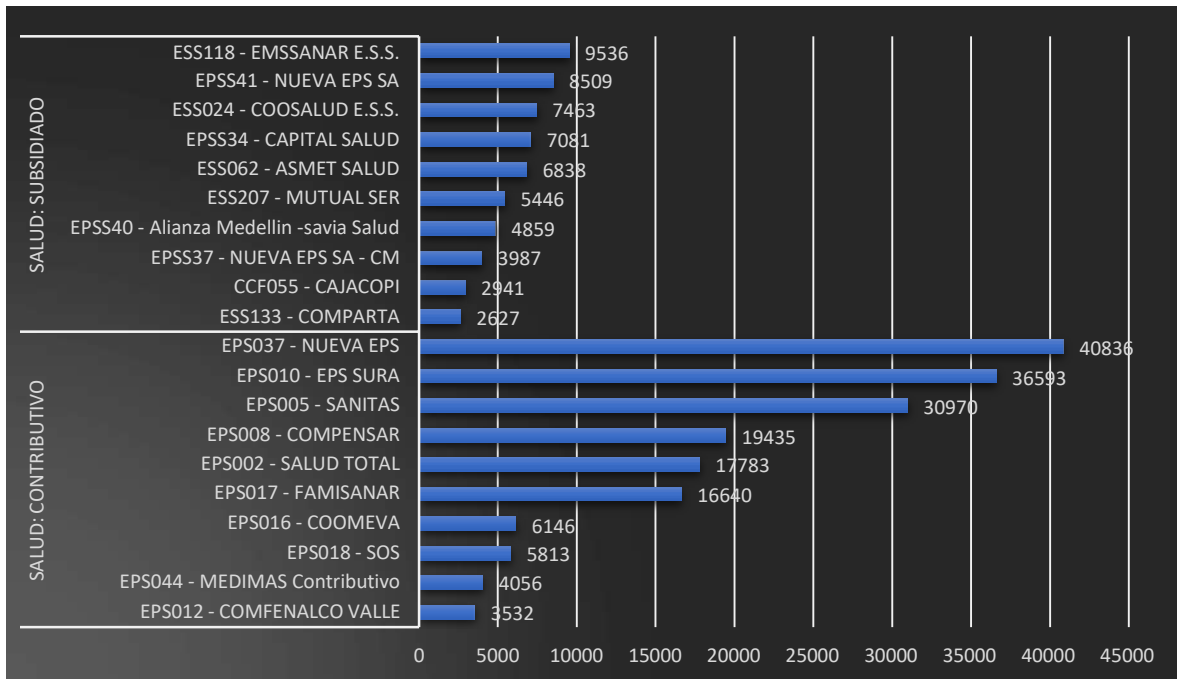

FUENTE: elaboración propia a partir de aplicativo SISPRO, Servidor: Cubos.sispro.gov.co, Modulo: sisprousr\_mipres





#### 4.2.2. Como se prescribieron Procedimientos por Mipres en el 2021

Para los procedimientos se presentó en el 2021 que las personas prescritas por Mipres fueron más de forma Ambulatoria-No priorizada (41,08%), en el régimen Contributivo y en Hospitalización-Internación en el Subsidiado (51,21%), lo que denota la oportunidad de atención tan diferente en los dos regímenes y posiblemente la vía de acceso a los servicios y el estadio de historia natural de la enfermedad a la que consultan los pacientes en cada caso.

GRAFICA 9 PORCENTAJE DE PERSONAS CON PRESCRIPCIONES DE PROCEDIMIENTOS EN EL 2021 POR AMBITO Y REGIMEN

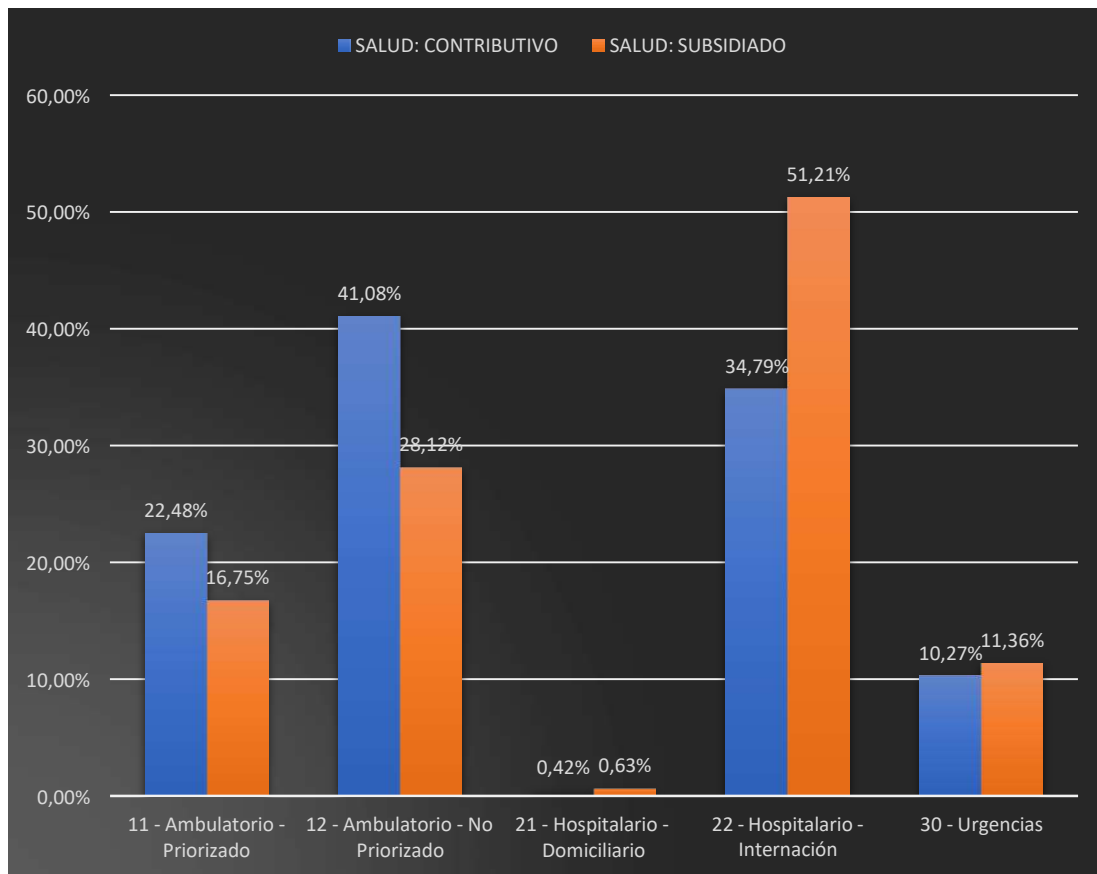

FUENTE: elaboración propia a partir de aplicativo SISPRO, Servidor: Cubos.sispro.gov.co, Modulo: sispro\usr\_mipres

#### 4.2.3. Cuando se prescribieron Procedimientos por Mipres en el 2021

Durante todo el año 2021 la tendencia desde enero hasta diciembre en ambos regímenes fue estable con una leve elevación en el segundo semestre del año para las prescripciones en subsidiado. Para el régimen contributivo las personas prescritas por Mipres con Medicamentos rondaron los 1.100 mensuales y en el subsidiado los 500. En una relación contributivo-subsidiado 2,2:1.



GRAFICA 10 CANTIDAD DE PERSONAS PRESCRITAS CON PROCEDIMIENTOS DIARIAMENTE DURANTE EL 2021 POR REGIMEN

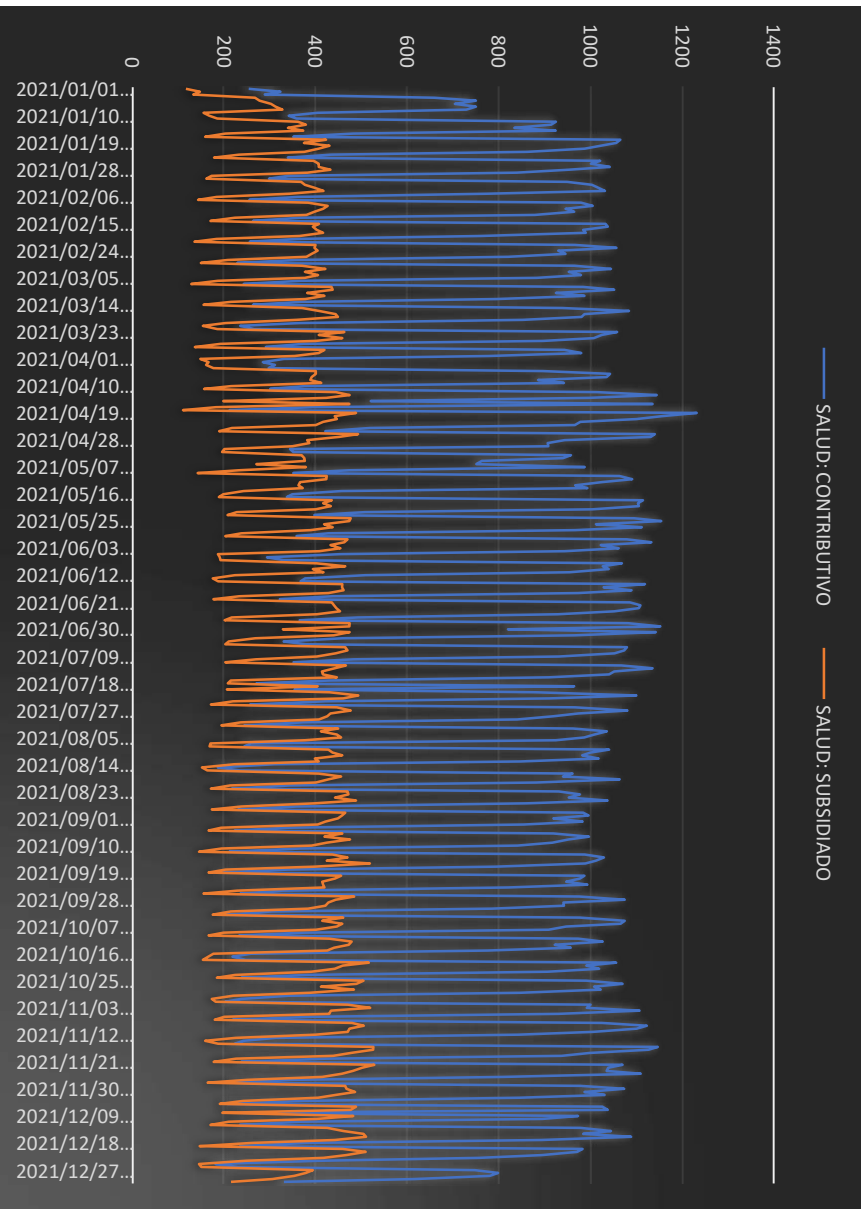

FUENTE: elaboración propia a partir de aplicativo SISPRO, Servidor: Cubos.sispro.gov.co, Modulo: sisprousr\_mipres

4.2.4. Donde se prescribieron Procedimientos por Mipres en el 2021 El 30,81% de los pacientes prescritos con procedimientos durante el 2021 se realizó en Bogotá, el 16,00% en Antioquia y el 11,28% en el Valle del Cauca para el régimen Contributivo. Y las mismas ciudades pero en menor proporción para el subsidiado.



GRAFICA 11 TOP 10 DEPARTAMENTOS SEGÚN PORCENTAJE DE PERSONAS PRESCRITAS CON PROCEDIMIENTOS DURANTE EL 2021 POR REGIMEN

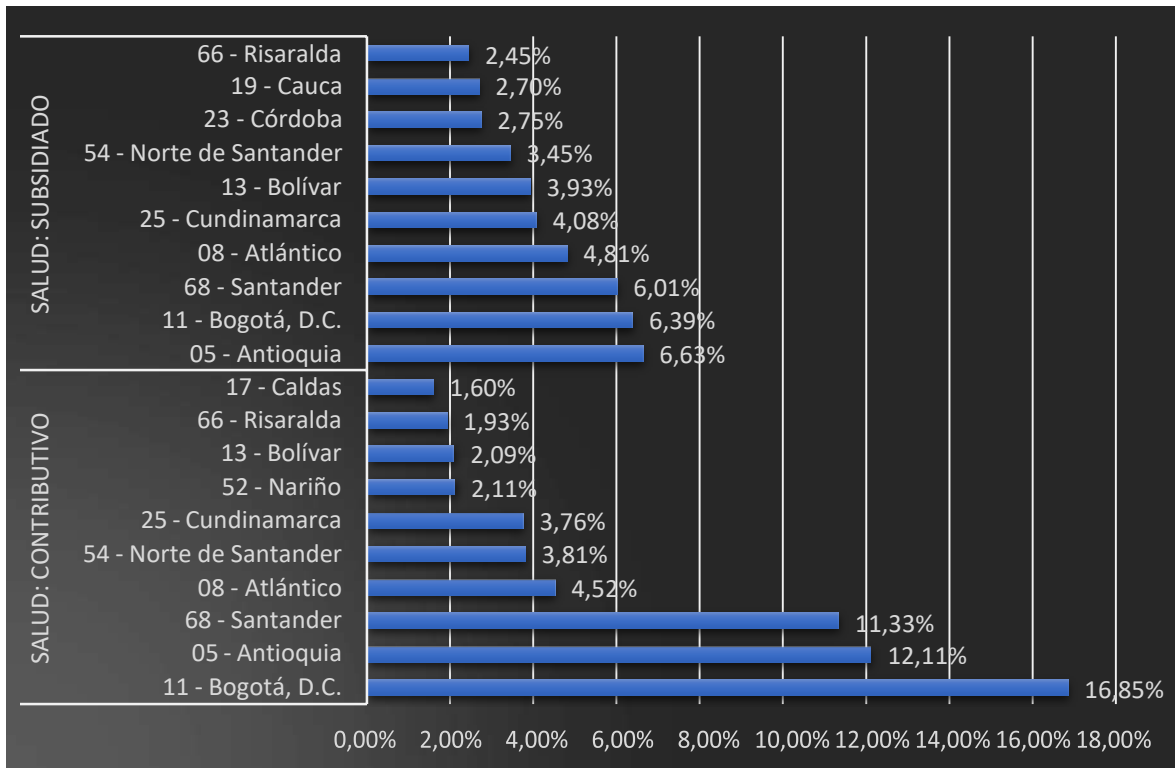

FUENTE: elaboración propia a partir de aplicativo SISPRO, Servidor: Cubos.sispro.gov.co, Modulo: sispro/usr\_mipres

#### 4.2.5. Por qué causas se prescribieron Procedimientos por Mipres en el 2021

El subgrupo U00-U49 ASIGNACION PROVISORIA DE NUEVAS AFECCIONES DE ETIOLOGIA (11.60%) fue el principal grupo diagnostico asociado a la prescripción de pacientes con procedimientos durante el 2021 en Mipres, seguida de la I30-I52 OTRAS FORMAS DE ENFERMEDAD DEL CORAZON (10.01%), y el A30-A49 OTRAS ENFERMEDADES BACTERIANAS 6.37%). Al discriminar por régimen se tiene también una distribución muy similar en los primeros puestos.

Tabla 7 PRINCIPALES 15 DIAGNOSTICOS ASOCIADOS A LA PRESCRIPCION DE LOS PROCEDIMIENTOS DURANTE EL 2021

DIAGNOSTICOS DE SUBGRUPO	CONTRIBUTIVO		SUBSIDIADO		TOTAL	
	No. Personas	%Personas	No. Personas	%Personas	No. Personas	%Personas
U00-U49 ASIGNACION PROVISORIA DE NUEVAS AFECCIONES DE ETIOLOGIA INCIERTA	20,121	10.63%	11,753	13.68%	31,855	11.60%
I30-I52 OTRAS FORMAS DE ENFERMEDAD DEL CORAZON	19,857	10.49%	7,664	8.92%	27,486	10.01%
A30-A49 OTRAS ENFERMEDADES BACTERIANAS	9,149	4.83%	8,344	9.71%	17,481	6.37%
J09-J18 INFLUENZA (GRIPE) Y NEUMONIA	10,811	5.71%	5,594	6.51%	16,395	5.97%



F00-F09 TRASTORNOS MENTALES ORGÁNICOS, INCLUIDOS LOS TRASTORNOS SINTOMÁTICOS	11,208	5.92%	2,666	3.10%	13,866	5.05%
R50-R69 SÍNTOMAS Y SIGNOS GENERALES	7,295	3.85%	4,969	5.78%	12,258	4.46%
R40-R46 SÍNTOMAS Y SIGNOS QUE INVOLUCRAN EL CONOCIMIENTO, LA PERCEPCIÓN, EL ESTADO EMOCIONAL Y LA CONDUCTA	7,217	3.81%	1,412	1.64%	8,626	3.14%
K00-K14 ENFERMEDADES DE LA CAVIDAD BUCAL, DE LAS GLÁNDULAS SALIVALES Y DE LOS MAXILARES	5,699	3.01%	2,469	2.87%	8,118	2.96%
H80-H83 ENFERMEDADES DEL OÍDO INTERNO	5,301	2.80%	1,181	1.37%	6,475	2.36%
F80-F89 TRASTORNOS DEL DESARROLLO PSICOLÓGICO	3,869	2.04%	2,508	2.92%	6,365	2.32%
Z80-Z99 PERSONAS CON RIESGOS POTENCIALES PARA SU SALUD, RELACIONADOS CON SU HISTORIA FAMILIAR Y PERSONAL, Y ALGUNAS CONDICIONES QUE INFLUYEN SOBRE SU ESTADO DE SALUD	4,623	2.44%	1,736	2.02%	6,304	2.30%
R00-R09 SÍNTOMAS Y SIGNOS QUE INVOLUCRAN LOS SISTEMAS CIRCULATORIO Y RESPIRATORIO	5,068	2.68%	1,164	1.36%	6,230	2.27%
E65-E68 OBESIDAD Y OTROS TIPOS DE HIPERALIMENTACIÓN	4,190	2.21%	2,010	2.34%	6,175	2.25%
A00-A09 ENFERMEDADES INFECCIOSAS INTESTINALES	4,250	2.24%	1,802	2.10%	6,048	2.20%
E10-E14 DIABETES MELLITUS	4,027	2.13%	986	1.15%	4,976	1.81%

FUENTE: elaboración propia a partir de aplicativo SISPRO, **Servidor:** Cubos.sispro.gov.co, **Modulo:** sispro/usr\_mipres

#### 4.2.6. A quien se le prescribieron Procedimientos por Mipres en el 2021

Las características de la población prescritas con Procedimientos durante el 2021 fueron: el 54,93% mujeres, 44,72 % Hombres, 79,54% pertenecientes al régimen Contributivo y 20,71% al Subsidiado. Existió una gran densidad de prescripciones de procedimientos durante el 2021 en los niños, en mayor medida hombres, y posteriormente en mujeres adultas jóvenes adicionalmente se eleva nuevamente la cantidad de prescripciones en los hombres y mujeres mayores de 38 años, comenzando a decrecer hasta después de los 53 años.

#### 4.2.7. Que Procedimientos se prescribieron por Mipres en el 2021

Durante el 2021 el principal procedimiento prescrito fue la PROCALCITONINA SEMIAUTOMATIZADA O AUTOMATIZADA CUPS 906841 (24,88%) y el procedimiento: 940701 ADMINISTRACIÓN [APLICACIÓN] DE PRUEBA NEUROPSICOLÓGICA (CUALQUIER TIPO) (CADA UNA) (14.08%), seguida de 908859 IDENTIFICACIÓN SIMULTÁNEA DE MÚLTIPLES PATÓGENOS POR PRUEBAS MOLECULARES (11,39%).

A continuación se realiza el análisis por Capítulo de la CUPS, siendo el Laboratorio Clínico, el Capítulo en que hay más frecuencia de personas prescritas con procedimientos (63.64%) seguido de Salud Mental (15.69%).

Tabla 8 PRINCIPALES TRES PROCEDIMIENTOS POR CAPÍTULO CUPS SEGÚN NÚMERO DE PERSONAS PRESCRITAS Y RÉGIMEN DURANTE 2021

DIAGNOSTICOS DE SUBGRUPO	CONTRIBUTIVO	SUBSIDIADO	TOTAL
--------------------------	--------------	------------	-------



	No. Personas	%Personas	No. Personas	%Personas	No. Personas	%Personas
<b>01 - SISTEMA NERVIOSO</b>	<b>75</b>	<b>0.04%</b>	<b>43</b>	<b>0.05%</b>	<b>118</b>	<b>0.04%</b>
022102 - CRANEOSTOMIA CON FENESTRACION ENDOSCÓPICA +	52	0.03%	26	0.03%	78	0.03%
047106 - REANIMACION FACIAL CON TECNICA DE SUSPENSION VIA ABIERTA	9	0.00%	4	0.00%	13	0.00%
047107 - REANIMACION FACIAL CON TECNICA DE SUSPENSION VIA ENDOSCOPICA	5	0.00%	4	0.00%	9	0.00%
<b>02 - SISTEMA ENDOCRINO</b>	<b>36</b>	<b>0.02%</b>	<b>37</b>	<b>0.04%</b>	<b>73</b>	<b>0.03%</b>
069501 - REIMPLANTE DE TEJIDO PARATIROIDEO VIA ABIERTA	36	0.02%	35	0.04%	71	0.03%
069301 - SUTURA DE GLANDULA TIROIDES VIA ABIERTA	0	0.00%	1	0.00%	1	0.00%
069400 - REIMPLANTE DE TEJIDO TIROIDEO (AUTOLOGO) SOD	0	0.00%	1	0.00%	1	0.00%
<b>03 - SISTEMA VISUAL</b>	<b>3,727</b>	<b>1.97%</b>	<b>1,013</b>	<b>1.18%</b>	<b>4,722</b>	<b>1.72%</b>
118203 - IMPLANTE DE DISPOSITIVO EN CORNEA MANUAL	1,343	0.71%	363	0.42%	1,698	0.62%
118204 - IMPLANTE DE DISPOSITIVO EN CORNEA ASISTIDO	1,019	0.54%	217	0.25%	1,232	0.45%
129302 - INSERCIÓN DE LENTE INTRAOCULAR FÁQUICO EN CÁMARA ANTERIOR	347	0.18%	66	0.08%	411	0.15%
<b>04 - SISTEMA AUDITIVO</b>	<b>2,032</b>	<b>1.07%</b>	<b>1,224</b>	<b>1.42%</b>	<b>3,248</b>	<b>1.18%</b>
209606 - IMPLANTACIÓN O SUSTITUCIÓN DE PRÓTESIS COCLEAR CON PRESERVACIÓN DE RESTOS AUDITIVOS	728	0.38%	450	0.52%	1,176	0.43%
209607 - IMPLANTACIÓN O SUSTITUCIÓN DE PRÓTESIS COCLEAR SIN PRESERVACIÓN DE RESTOS AUDITIVOS	624	0.33%	413	0.48%	1,035	0.38%
209604 - IMPLANTACION O SUSTITUCION DE DISPOSITIVO OSTEOINTEGRADO	644	0.34%	348	0.41%	991	0.36%
<b>05 - NARIZ, BOCA Y FARINGE</b>	<b>4,588</b>	<b>2.42%</b>	<b>2,346</b>	<b>2.73%</b>	<b>6,914</b>	<b>2.52%</b>
242201 - CURETAJE A CAMPO ABIERTO +	886	0.47%	253	0.29%	1,134	0.41%
234301 - COLOCACION O INSERCIÓN DE PRÓTESIS REMOVIBLE (SUPERIOR O INFERIOR) MUCOSOPORTADA	394	0.21%	635	0.74%	1,028	0.37%
234302 - COLOCACION O INSERCIÓN DE PRÓTESIS REMOVIBLE (SUPERIOR O INFERIOR) DENTOMUCOSOPORTADA	477	0.25%	451	0.53%	928	0.34%
<b>06 - SISTEMA RESPIRATORIO</b>	<b>4,126</b>	<b>2.18%</b>	<b>854</b>	<b>0.99%</b>	<b>4,970</b>	<b>1.81%</b>
306003 - ESTROBOSCOPIA LARINGEA	3,431	1.81%	605	0.70%	4,027	1.47%
306006 - EVALUACION FUNCIONAL FARINGOLARINGEA DE LA DEGLUCIÓN VÍA ENDOSCÓPICA	353	0.19%	119	0.14%	472	0.17%
313301 - IMPLANTE O SUSTITUCIÓN DE DISPOSITIVO EN TRÁQUEA VÍA ENDOSCÓPICA	125	0.07%	53	0.06%	177	0.06%
<b>07 - SISTEMA CIRCULATORIO</b>	<b>3,188</b>	<b>1.68%</b>	<b>1,093</b>	<b>1.27%</b>	<b>4,268</b>	<b>1.55%</b>
372802 - MAPEO ELECTROANATOMICO TRIDIMENSIONAL	1,269	0.67%	403	0.47%	1,668	0.61%
373413 - MODULACION DE SUSTRATO ARRITMICO (AURICULAR O VENTRICULAR) ENDOCARDICA	902	0.48%	234	0.27%	1,135	0.41%
396501 - OXIGENACION EXTRACORPOREA DE MEMBRANA [ECMO]	695	0.37%	235	0.27%	927	0.34%
<b>08 - SISTEMA HEMATICO Y LINFATICO</b>	<b>1</b>	<b>0.00%</b>	<b>1</b>	<b>0.00%</b>	<b>2</b>	<b>0.00%</b>
416202 - ESPLENONEUMOPEXIA VIA LAPAROSCOPICA	1	0.00%	1	0.00%	2	0.00%
<b>09 - SISTEMA DIGESTIVO</b>	<b>4,355</b>	<b>2.30%</b>	<b>2,048</b>	<b>2.38%</b>	<b>6,378</b>	<b>2.32%</b>
438402 - GASTRECTOMIA VERTICAL [MANGA GASTRICA] POR LAPAROSCOPIA	2,619	1.38%	1,289	1.50%	3,894	1.42%
449602 - BAIPAS O DERIVACION O PUENTE GASTRICO POR LAPAROSCOPIA	1,400	0.74%	638	0.74%	2,032	0.74%
438504 - CONVERSION DE GASTRECTOMIA VERTICAL [MANGA GASTRICA] A OTRA CIRUGIA POR LAPAROSCOPIA	77	0.04%	15	0.02%	91	0.03%
<b>1 - NO DEFINIDO</b>	<b>191</b>	<b>0.10%</b>	<b>78</b>	<b>0.09%</b>	<b>269</b>	<b>0.10%</b>
1 - NO DEFINIDO	191	0.10%	78	0.09%	269	0.10%
<b>10 - SISTEMA URINARIO</b>	<b>834</b>	<b>0.44%</b>	<b>164</b>	<b>0.19%</b>	<b>995</b>	<b>0.36%</b>
597202 - INYECCION DE TOXINA BOTULINICA INTRAVESICAL	505	0.27%	57	0.07%	560	0.20%
569801 - INYECCION O INFILTRACION PARAURETERAL	125	0.07%	38	0.04%	162	0.06%
597210 - INYECCIÓN ENDOSCÓPICA DE IMPLANTE EN CUELLO VESICAL O INTRAURETRAL	91	0.05%	28	0.03%	119	0.04%
<b>11 - SISTEMA REPRODUCTOR MASCULINO</b>	<b>420</b>	<b>0.22%</b>	<b>94</b>	<b>0.11%</b>	<b>514</b>	<b>0.19%</b>
649701 - INSERCIÓN DE PRÓTESIS DE PENE INFLABLE	207	0.11%	23	0.03%	230	0.08%
649804 - CORRECCION DE ANGULACION PENEANA	122	0.06%	52	0.06%	174	0.06%
645002 - TRANSFORMACIÓN DE GENITALES EXTERNOS DE HOMBRE A MUJER	32	0.02%	8	0.01%	40	0.01%
<b>12 - SISTEMA REPRODUCTOR FEMENINO</b>	<b>425</b>	<b>0.22%</b>	<b>167</b>	<b>0.19%</b>	<b>591</b>	<b>0.22%</b>
717901 - PLASTIA DE LABIOS MENORES	120	0.06%	37	0.04%	157	0.06%
753802 - ABLACIÓN DE VASOS COMUNICANTES PLACENTARIOS	45	0.02%	26	0.03%	70	0.03%
753501 - BIOPSIA DE VELLOSIDAD CORIAL VIA PERCUTANEA	47	0.02%	14	0.02%	61	0.02%
<b>13 - SISTEMA OSTEOMUSCULAR</b>	<b>104</b>	<b>0.05%</b>	<b>49</b>	<b>0.06%</b>	<b>152</b>	<b>0.06%</b>
819010 - REVISIÓN O RETIRO DE PRÓTESIS Y COLOCACIÓN DE ESPACIADOR ARTICULAR	24	0.01%	12	0.01%	36	0.01%



817102 - REEMPLAZO PROTESICO DE LA ARTICULACIÓN TRAPECIO-METACARPIANA	19	0.01%	2	0.00%	20	0.01%
838820 - FIJACIÓN DE TENDÓN NCOC +	13	0.01%	4	0.00%	17	0.01%
<b>14 - SISTEMA TEGUMENTARIO</b>	<b>2,107</b>	<b>1.11%</b>	<b>565</b>	<b>0.66%</b>	<b>2,668</b>	<b>0.97%</b>
857101 - RECONSTRUCCION DE MAMA UNILATERAL CON DISPOSITIVO	884	0.47%	183	0.21%	1,065	0.39%
857102 - RECONSTRUCCION DE MAMA BILATERAL CON DISPOSITIVO	482	0.25%	101	0.12%	582	0.21%
868316 - PANICULECTOMIA DE MUSLOS, PELVIS, GLUTEOS O BRAZOS	241	0.13%	84	0.10%	325	0.12%
<b>15 - IMAGENOLOGIA</b>	<b>1,976</b>	<b>1.04%</b>	<b>1,083</b>	<b>1.26%</b>	<b>3,052</b>	<b>1.11%</b>
883905 - ESPECTROSCOPIA	1,231	0.65%	701	0.82%	1,930	0.70%
883104 - RESONANCIA MAGNETICA DE CEREBRO FUNCIONAL	259	0.14%	149	0.17%	407	0.15%
883106 - RESONANCIA MAGNETICA DE CEREBRO CON TRACTOGRAFÍA	214	0.11%	101	0.12%	313	0.11%
<b>16 - CONSULTA, MONITORIZACION Y PROCEDIMIENTOS DIAGNÓSTICOS</b>	<b>10,496</b>	<b>5.54%</b>	<b>2,425</b>	<b>2.82%</b>	<b>12,832</b>	<b>4.67%</b>
893911 - MONITORIZACION CONTINUA DE GLUCOSA	3,410	1.80%	502	0.58%	3,878	1.41%
893106 - CONTROL DE ORTODONCIA FIJA, REMOVIBLE O TRATAMIENTO ORTOPEDICO FUNCIONAL Y MECANICO + INCLUYE: ADAPTACION DE PLACA NEUROMIORELAJANTE	2,775	1.47%	722	0.84%	3,450	1.26%
893824 - PRUEBA DE HIDROGENO ESPIRADO	1,719	0.91%	160	0.19%	1,878	0.68%
<b>17 - LABORATORIO CLÍNICO</b>	<b>116,240</b>	<b>61.39%</b>	<b>58,872</b>	<b>68.53%</b>	<b>174,777</b>	<b>63.64%</b>
906841 - PROCALCITONINA SEMIAUTOMATIZADO O AUTOMATIZADO	39,860	21.05%	28,543	33.23%	68,331	24.88%
908859 - IDENTIFICACIÓN SIMULTÁNEA DE MÚLTIPLES PATÓGENOS POR PRUEBAS MOLECULARES	19,170	10.12%	12,168	14.16%	31,291	11.39%
903065 - PRO PÉPTIDO ATRIAL NATRIURÉTICO [PRO-BNP] (PÉPTIDO CEREBRAL NATRIURÉTICO)	20,537	10.85%	8,458	9.85%	28,978	10.55%
<b>18 - MEDICINA TRANSFUSIONAL Y BANCO DE SANGRE</b>	<b>364</b>	<b>0.19%</b>	<b>200</b>	<b>0.23%</b>	<b>561</b>	<b>0.20%</b>
911028 - ADSORCIÓN (ABSORCIÓN) AUTÓLOGA O ALOGÉNICA POR MEDIOS QUÍMICOS	315	0.17%	163	0.19%	476	0.17%
911030 - ELUCIÓN (DISOCIACIÓN) AUTÓLOGA O ALOGÉNICA POR MEDIOS QUÍMICOS	201	0.11%	136	0.16%	335	0.12%
911027 - ADSORCIÓN (ABSORCIÓN) AUTÓLOGA O ALOGÉNICA POR MEDIOS FÍSICOS	18	0.01%	5	0.01%	23	0.01%
<b>19 - MEDICINA NUCLEAR Y RADIOTERAPIA +</b>	<b>97</b>	<b>0.05%</b>	<b>87</b>	<b>0.10%</b>	<b>183</b>	<b>0.07%</b>
922445 - TELETERAPIA CON ACELERADOR LINEAL (PLANEACION COMPUTARIZADA TRIDIMENSIONAL Y SIMULACION VIRTUAL) TECNICA RADIOTERAPIA GUIADA POR IMAGENES [IGRT]	32	0.02%	32	0.04%	64	0.02%
922446 - TELETERAPIA CON ACELERADOR LINEAL (PLANEACION COMPUTARIZADA TRIDIMENSIONAL Y SIMULACION VIRTUAL) TECNICA RADIOTERAPIA - ARCOTERAPIA DE MODULACION VOLUMETRICA [VMAT]	13	0.01%	40	0.05%	53	0.02%
920414 - GAMAGRAFIA DE VIABILIDAD MIOCARDICA CON TALIO O MARCADORES DE TC.+	38	0.02%	12	0.01%	50	0.02%
<b>20 - DESEMPEÑO FUNCIONAL Y REHABILITACION +</b>	<b>174</b>	<b>0.09%</b>	<b>49</b>	<b>0.06%</b>	<b>223</b>	<b>0.08%</b>
933602 - CONTRAPULSACION EXTERNA MEJORADA	55	0.03%	8	0.01%	63	0.02%
930900 - OTROS PROCEDIMIENTOS DIAGNÓSTICOS EN DESEMPEÑO FUNCIONAL Y REHABILITACION SOD +	44	0.02%	14	0.02%	58	0.02%
938501 - REHABILITACION PROFESIONAL [VOCACIONAL] FAMILIAR, ESCOLAR Y/O LABORAL +	17	0.01%	11	0.01%	28	0.01%
<b>21 - SALUD MENTAL</b>	<b>31,042</b>	<b>16.39%</b>	<b>12,104</b>	<b>14.09%</b>	<b>43,101</b>	<b>15.69%</b>
940701 - ADMINISTRACIÓN [APLICACIÓN] DE PRUEBA NEUROPSICOLÓGICA (CUALQUIER TIPO) (CADA UNA)	28,996	15.31%	9,711	11.30%	38,669	14.08%
940101 - ADMINISTRACIÓN [APLICACIÓN] DE PRUEBA DE INTELIGENCIA (CUALQUIER TIPO) (CADA UNA)	1,827	0.96%	1,361	1.58%	3,186	1.16%
942600 - TERAPIA ELECTROCONVULSIVA CON ANESTESIA Y RELAJACIONES (TECAR) SOD +	566	0.30%	864	1.01%	1,427	0.52%
<b>22 - DIAGNOSTICO Y TRATAMIENTO EN SISTEMAS VISUAL Y AUDITIVO +</b>	<b>7,667</b>	<b>4.05%</b>	<b>2,796</b>	<b>3.25%</b>	<b>10,447</b>	<b>3.80%</b>
954610 - LIBERACIÓN Y REPOSICIONAMIENTO CANALICULAR [TERAPIA DE REHABILITACION VESTIBULAR PERIFERICA] §	5,032	2.66%	1,151	1.34%	6,178	2.25%
953401 - ADAPTACION DE PROTESIS OCULAR	1,616	0.85%	1,337	1.56%	2,944	1.07%
951401 - ESTUDIO RADIOLOGICO DE OJO NCOC +	442	0.23%	48	0.06%	490	0.18%
<b>23 - OTROS PROCEDIMIENTOS NO QUIRURGICOS</b>	<b>785</b>	<b>0.41%</b>	<b>298</b>	<b>0.35%</b>	<b>1,080</b>	<b>0.39%</b>
961200 - INSERCIÓN ADAPTACION DE APARATO ORTOPEDICO ORAL SOD	533	0.28%	265	0.31%	795	0.29%
973500 - EXTRACCIÓN DE PROTESIS DENTAL SOD	95	0.05%	4	0.00%	99	0.04%
967005 - FERTILIZACION IN VITRO	86	0.05%	12	0.01%	98	0.04%
973400 - EXTRACCIÓN DE APARATOLOGIA ORTODONTICA FIJA SOD	75	0.04%	15	0.02%	90	0.03%
967006 - TRANSFERENCIA EMBRIONARIA	7	0.00%	1	0.00%	8	0.00%
967001 - INSEMINACION ARTIFICIAL	1	0.00%	1	0.00%	2	0.00%



975900 - EXTRACCIÓN DE OTRO DISPOSITIVO TERAPEUTICO DEL APARATO DIGESTIVO SOD	1	0.00%		0.00%	1	0.00%
973300 - EXTRACCIÓN DE FERULAS DENTALES SOD		0.00%	1	0.00%	1	0.00%
<b>24 - PROCEDIMIENTOS MISCELANEOS +</b>	<b>87</b>	<b>0.05%</b>	<b>16</b>	<b>0.02%</b>	<b>103</b>	<b>0.04%</b>
991207 - DESENSIBILIZACIÓN A MEDICAMENTO POR VÍA PARENTERAL	61	0.03%	10	0.01%	71	0.03%
991206 - DESENSIBILIZACIÓN A MEDICAMENTO POR VIA ORAL	20	0.01%	4	0.00%	24	0.01%
998601 - COLOCACION TRANSCUTANEA DE APOSITOS O PARCHES PARA LA ESTIMULACION DEL CRECIMIENTO OSEO	4	0.00%	2	0.00%	6	0.00%
991205 - INDUCCION DE TOLERANCIA ORAL A ALIMENTO	2	0.00%		0.00%	2	0.00%
<b>Total general</b>	<b>189,347</b>	<b>100.0%</b>	<b>85,903</b>	<b>100.0%</b>	<b>274,618</b>	<b>100.0%</b>

FUENTE: elaboración propia a partir de aplicativo SISPRO, **Servidor:** Cubos.sispro.gov.co, **Modulo:** sisprousr\_mipres

Los diagnósticos más relacionados con la prescripción de personas con procedimientos en Mipres fueron A00-B99 CIERTAS ENFERMEDADES INFECCIOSAS Y PARASITARIAS 13,54% seguido de I00-I99 ENFERMEDADES DEL SISTEMA CIRCULATORIO 13,41%.

Tabla 9 PRINCIPALES TRES CUPS POR DIAGNOSTICO (SUBGRUPO) ASOCIADO SEGÚN NUMERO DE PERSONAS PRESCRITAS Y REGIMEN DURANTE 2021

DIAGNOSTICOS DE SUBGRUPO	CONTRIBUTIVO		SUBSIDIADO		TOTAL	
	No. Personas	%Personas	No. Personas	%Personas	No. Personas	%Personas
<b>A00-B99 CIERTAS ENFERMEDADES INFECCIOSAS Y PARASITARIAS</b>	<b>22,203</b>	<b>11.73%</b>	<b>15,029</b>	<b>17.50%</b>	<b>37,189</b>	<b>13.54%</b>
906841 - PROCALCITONINA SEMIAUTOMATIZADO O AUTOMATIZADO	11,142	5.88%	9,204	10.71%	20,332	7.40%
908859 - IDENTIFICACIÓN SIMULTÁNEA DE MÚLTIPLES PATÓGENOS POR PRUEBAS MOLECULARES	4,991	2.64%	2,751	3.20%	7,737	2.82%
901502 - Clostridium TOXINA	1,884	0.99%	918	1.07%	2,799	1.02%
<b>I00-I99 ENFERMEDADES DEL SISTEMA CIRCULATORIO</b>	<b>26,316</b>	<b>13.90%</b>	<b>10,558</b>	<b>12.29%</b>	<b>36,835</b>	<b>13.41%</b>
903065 - PRO PÉPTIDO ATRIAL NATRIURÉTICO [PRO-BNP] (PÉPTIDO CEREBRAL NATRIURÉTICO)	15,355	8.11%	6,278	7.31%	21,619	7.87%
903066 - PÉPTIDO ATRIAL NATRIURÉTICO [BNP] [PÉPTIDO CEREBRAL NATRIURÉTICO]	6,110	3.23%	1,793	2.09%	7,896	2.88%
906841 - PROCALCITONINA SEMIAUTOMATIZADO O AUTOMATIZADO	1,255	0.66%	1,393	1.62%	2,648	0.96%
<b>R00-R99 SINTOMAS, SIGNOS Y HALLAZGOS ANORMALES CLINICOS Y DE LABORATORIO, NO CLASIFICADOS EN OTRA PARTE</b>	<b>23,807</b>	<b>12.57%</b>	<b>8,665</b>	<b>10.09%</b>	<b>32,455</b>	<b>11.82%</b>
940701 - ADMINISTRACIÓN [APLICACIÓN] DE PRUEBA NEUROPSICOLÓGICA (CUALQUIER TIPO) (CADA UNA)	7,175	3.79%	1,431	1.67%	8,605	3.13%
906841 - PROCALCITONINA SEMIAUTOMATIZADO O AUTOMATIZADO	4,559	2.41%	3,752	4.37%	8,310	3.03%
903065 - PRO PÉPTIDO ATRIAL NATRIURÉTICO [PRO-BNP] (PÉPTIDO CEREBRAL NATRIURÉTICO)	3,561	1.88%	962	1.12%	4,523	1.65%
<b>F00-F99 TRASTORNOS MENTALES Y DEL COMPORTAMIENTO</b>	<b>22,222</b>	<b>11.74%</b>	<b>9,826</b>	<b>11.44%</b>	<b>32,016</b>	<b>11.66%</b>
940701 - ADMINISTRACIÓN [APLICACIÓN] DE PRUEBA NEUROPSICOLÓGICA (CUALQUIER TIPO) (CADA UNA)	20,005	10.57%	7,462	8.69%	27,442	9.99%
940101 - ADMINISTRACIÓN [APLICACIÓN] DE PRUEBA DE INTELIGENCIA (CUALQUIER TIPO) (CADA UNA)	1,414	0.75%	1,171	1.36%	2,585	0.94%
942600 - TERAPIA ELECTROCONVULSIVA CON ANESTESIA Y RELAJACIONES (TECAR) SOD +	563	0.30%	862	1.00%	1,422	0.52%
<b>U00-U99 CODIGOS PARA PROPOSITOS ESPECIALES</b>	<b>20,123</b>	<b>10.63%</b>	<b>11,754</b>	<b>13.68%</b>	<b>31,858</b>	<b>11.60%</b>
906841 - PROCALCITONINA SEMIAUTOMATIZADO O AUTOMATIZADO	14,543	7.68%	7,796	9.08%	22,328	8.13%
908859 - IDENTIFICACIÓN SIMULTÁNEA DE MÚLTIPLES PATÓGENOS POR PRUEBAS MOLECULARES	5,437	2.87%	3,824	4.45%	9,255	3.37%
903065 - PRO PÉPTIDO ATRIAL NATRIURÉTICO [PRO-BNP] (PÉPTIDO CEREBRAL NATRIURÉTICO)	924	0.49%	601	0.70%	1,525	0.56%
<b>J00-J99 ENFERMEDADES DEL SISTEMA RESPIRATORIO</b>	<b>18,418</b>	<b>9.73%</b>	<b>10,024</b>	<b>11.67%</b>	<b>28,409</b>	<b>10.34%</b>
906841 - PROCALCITONINA SEMIAUTOMATIZADO O AUTOMATIZADO	9,141	4.83%	5,466	6.36%	14,598	5.32%
908859 - IDENTIFICACIÓN SIMULTÁNEA DE MÚLTIPLES PATÓGENOS POR PRUEBAS MOLECULARES	5,821	3.07%	3,551	4.13%	9,362	3.41%



893825 - OSCILOMETRIA DE IMPULSO	958	0.51%	487	0.57%	1,443	0.53%
<b>K00-K93 ENFERMEDADES DEL SISTEMA DIGESTIVO</b>	<b>16,662</b>	<b>8.80%</b>	<b>5,821</b>	<b>6.78%</b>	<b>22,414</b>	<b>8.16%</b>
906851 - CALPROTECTINA SEMIAUTOMATIZADO O AUTOMATIZADO	3,945	2.08%	623	0.73%	4,563	1.66%
893106 - CONTROL DE ORTODONCIA FIJA, REMOVIBLE O TRATAMIENTO ORTOPEDICO FUNCIONAL Y MECANICO + INCLUYE: ADAPTACION DE PLACA NEUROMIORELAJANTE	2,280	1.20%	489	0.57%	2,741	1.00%
906256 - Helicobacter pylori ANTIGENO	1,427	0.75%	329	0.38%	1,753	0.64%
<b>E00-E90 ENFERMEDADES ENDOCRINAS, NUTRICIONALES Y METABOLICAS</b>	<b>12,133</b>	<b>6.41%</b>	<b>4,304</b>	<b>5.01%</b>	<b>16,369</b>	<b>5.96%</b>
438402 - GASTRECTOMIA VERTICAL [MANGA GASTRICA] POR LAPAROSCOPIA	2,611	1.38%	1,287	1.50%	3,884	1.41%
893911 - MONITORIZACION CONTINUA DE GLUCOSA	3,324	1.76%	491	0.57%	3,782	1.38%
449602 - BAIPAS O DERIVACION O PUENTE GASTRICO POR LAPAROSCOPIA	1,380	0.73%	633	0.74%	2,007	0.73%
<b>C00-D48 TUMORES</b>	<b>7,419</b>	<b>3.92%</b>	<b>3,636</b>	<b>4.23%</b>	<b>11,027</b>	<b>4.02%</b>
906841 - PROCALCITONINA SEMIAUTOMATIZADO O AUTOMATIZADO	1,377	0.73%	1,271	1.48%	2,644	0.96%
908859 - IDENTIFICACIÓN SIMULTÁNEA DE MÚLTIPLES PATÓGENOS POR PRUEBAS MOLECULARES	782	0.41%	544	0.63%	1,321	0.48%
883905 - ESPECTROSCOPIA	755	0.40%	364	0.42%	1,118	0.41%
<b>H60-H95 ENFERMEDADES DEL OIDO Y DE LA APOFISIS MASTOIDES</b>	<b>7,930</b>	<b>4.19%</b>	<b>2,534</b>	<b>2.95%</b>	<b>10,446</b>	<b>3.80%</b>
954610 - LIBERACIÓN Y REPOSICIONAMIENTO CANALICULAR [TERAPIA DE REHABILITACION VESTIBULAR PERIFERICA] §	4,927	2.60%	1,123	1.31%	6,045	2.20%
209606 - IMPLANTACIÓN O SUSTITUCIÓN DE PRÓTESIS COCLEAR CON PRESERVACIÓN DE RESTOS AUDITIVOS	718	0.38%	439	0.51%	1,155	0.42%
209607 - IMPLANTACIÓN O SUSTITUCIÓN DE PRÓTESIS COCLEAR SIN PRESERVACIÓN DE RESTOS AUDITIVOS	613	0.32%	407	0.47%	1,018	0.37%
<b>Z00-Z99 FACTORES QUE INFLUYEN EN EL ESTADO DE SALUD Y CONTACTO CON LOS SERVICIOS DE SALUD</b>	<b>7,570</b>	<b>4.00%</b>	<b>2,851</b>	<b>3.32%</b>	<b>10,364</b>	<b>3.77%</b>
905503 - TACROLIMUS SEMIAUTOMATIZADO O AUTOMATIZADO	3,435	1.81%	1,223	1.42%	4,613	1.68%
903049 - PROTEÍNA PLASMÁTICA ASOCIADA AL EMBARAZO [PAPPA-A] Y BETAGONADOTROPINA CORIÓNICA LIBRE [BHCG LIBRE] DOBLE MARCADOR	1,191	0.63%	85	0.10%	1,275	0.46%
908811 - Epstein-Barr CARGA VIRAL	312	0.16%	248	0.29%	546	0.20%
<b>N00-N99 ENFERMEDADES DEL SISTEMA GENITOURINARIO</b>	<b>5,252</b>	<b>2.77%</b>	<b>2,313</b>	<b>2.69%</b>	<b>7,553</b>	<b>2.75%</b>
906841 - PROCALCITONINA SEMIAUTOMATIZADO O AUTOMATIZADO	944	0.50%	976	1.14%	1,918	0.70%
903052 - CITRATOS EN ORINA DE 24 HORAS	1,258	0.66%	320	0.37%	1,576	0.57%
903036 - OXALATOS EN ORINA +	1,198	0.63%	312	0.36%	1,507	0.55%
<b>G00-G99 ENFERMEDADES DEL SISTEMA NERVIOSO</b>	<b>4,687</b>	<b>2.48%</b>	<b>2,498</b>	<b>2.91%</b>	<b>7,172</b>	<b>2.61%</b>
940701 - ADMINISTRACIÓN [APLICACIÓN] DE PRUEBA NEUROPSICOLÓGICA (CUALQUIER TIPO) (CADA UNA)	1,769	0.93%	626	0.73%	2,390	0.87%
908859 - IDENTIFICACIÓN SIMULTÁNEA DE MÚLTIPLES PATÓGENOS POR PRUEBAS MOLECULARES	1,192	0.63%	756	0.88%	1,947	0.71%
906841 - PROCALCITONINA SEMIAUTOMATIZADO O AUTOMATIZADO	278	0.15%	352	0.41%	628	0.23%
<b>H00-H59 ENFERMEDADES DEL OJO Y SUS ANEXOS</b>	<b>5,150</b>	<b>2.72%</b>	<b>1,724</b>	<b>2.01%</b>	<b>6,851</b>	<b>2.49%</b>
118203 - IMPLANTE DE DISPOSITIVO EN CORNEA MANUAL	1,339	0.71%	361	0.42%	1,692	0.62%
118204 - IMPLANTE DE DISPOSITIVO EN CORNEA ASISTIDO	1,018	0.54%	216	0.25%	1,230	0.45%
953401 - ADAPTACION DE PRÓTESIS OCULAR	359	0.19%	505	0.59%	861	0.31%
<b>Q00-Q99 MALFORMACIONES CONGENITAS, DEFORMIDADES Y ANOMALIAS CROSOMICAS</b>	<b>3,064</b>	<b>1.62%</b>	<b>2,029</b>	<b>2.36%</b>	<b>5,064</b>	<b>1.84%</b>
953401 - ADAPTACION DE PRÓTESIS OCULAR	1,078	0.57%	800	0.93%	1,875	0.68%
893106 - CONTROL DE ORTODONCIA FIJA, REMOVIBLE O TRATAMIENTO ORTOPEDICO FUNCIONAL Y MECANICO + INCLUYE: ADAPTACION DE PLACA NEUROMIORELAJANTE	521	0.28%	255	0.30%	758	0.28%
961200 - INSERCIÓN ADAPTACION DE APARATO ORTOPEDICO ORAL SOD	235	0.12%	132	0.15%	365	0.13%
<b>D50-D89 ENFERMEDADES DE LA SANGRE Y DE LOS ORGANOS HEMATOPOYETICOS, Y CIERTOS TRASTORNOS QUE AFECTAN EL MECANISMO DE LA INMUNIDAD</b>	<b>3,157</b>	<b>1.67%</b>	<b>1,487</b>	<b>1.73%</b>	<b>4,637</b>	<b>1.69%</b>
902073 - VISCOELASTICIDAD DE LA SANGRE	398	0.21%	177	0.21%	575	0.21%
908427 - F2 (FACTOR II O PROTROMBINA) MUTACION G20210A	449	0.24%	115	0.13%	564	0.21%
906841 - PROCALCITONINA SEMIAUTOMATIZADO O AUTOMATIZADO	265	0.14%	260	0.30%	524	0.19%
<b>S00-T98 TRAUMATISMOS, ENVENENAMIENTOS Y ALGUNAS OTRAS CONSECUENCIAS DE CAUSA EXTERNAS</b>	<b>1,867</b>	<b>0.99%</b>	<b>1,065</b>	<b>1.24%</b>	<b>2,932</b>	<b>1.07%</b>
906841 - PROCALCITONINA SEMIAUTOMATIZADO O AUTOMATIZADO	308	0.16%	486	0.57%	794	0.29%
903440 - TRIPTASA NIVELES SEMIAUTOMATIZADO O AUTOMATIZADO	295	0.16%	37	0.04%	332	0.12%
940701 - ADMINISTRACIÓN [APLICACIÓN] DE PRUEBA NEUROPSICOLÓGICA (CUALQUIER TIPO) (CADA UNA)	160	0.08%	72	0.08%	232	0.08%





<b>M00-M99 ENFERMEDADES DEL SISTEMA OSTEOMUSCULAR Y DEL TEJIDO CONJUNTIVO</b>	<b>1,874</b>	<b>0.99%</b>	<b>820</b>	<b>0.95%</b>	<b>2,691</b>	<b>0.98%</b>
906841 - PROCALCITONINA SEMIAUTOMATIZADO O AUTOMATIZADO	410	0.22%	372	0.43%	782	0.28%
903054 - C-TELOPEPTIDO	250	0.13%	12	0.01%	262	0.10%
903065 - PRO PÉPTIDO ATRIAL NATRIURÉTICO [PRO-BNP] (PÉPTIDO CEREBRAL NATRIURÉTICO)	130	0.07%	56	0.07%	186	0.07%
<b>P00-P96 CIERTAS AFECCIONES ORIGINALES EN EL PERIODO PERINATAL</b>	<b>1,042</b>	<b>0.55%</b>	<b>1,285</b>	<b>1.50%</b>	<b>2,326</b>	<b>0.85%</b>
906841 - PROCALCITONINA SEMIAUTOMATIZADO O AUTOMATIZADO	320	0.17%	436	0.51%	756	0.28%
908820 - Toxoplasma gondii IDENTIFICACIÓN REACCIÓN EN CADENA DE LA POLIMERASA	205	0.11%	377	0.44%	582	0.21%
908859 - IDENTIFICACIÓN SIMULTÁNEA DE MÚLTIPLES PATÓGENOS POR PRUEBAS MOLECULARES	265	0.14%	314	0.37%	578	0.21%
<b>O00-O99 EMBARAZO, PARTO Y PUERPERIO</b>	<b>1,581</b>	<b>0.83%</b>	<b>408</b>	<b>0.47%</b>	<b>1,986</b>	<b>0.72%</b>
903049 - PROTEÍNA PLASMÁTICA ASOCIADA AL EMBARAZO [PAPPA-A] Y BETAGONADOTROPINA CORIÓNICA LIBRE [BHCG LIBRE] DOBLE MARCADOR	867	0.46%	23	0.03%	890	0.32%
908855 - IDENTIFICACIÓN DE OTRA BACTERIA (ESPECÍFICA) POR PRUEBAS MOLECULARES	147	0.08%	66	0.08%	213	0.08%
906841 - PROCALCITONINA SEMIAUTOMATIZADO O AUTOMATIZADO	53	0.03%	72	0.08%	125	0.05%
<b>L00-L99 ENFERMEDADES DE LA PIEL Y DEL TEJIDO SUBCUTANEO</b>	<b>931</b>	<b>0.49%</b>	<b>485</b>	<b>0.56%</b>	<b>1,415</b>	<b>0.52%</b>
906841 - PROCALCITONINA SEMIAUTOMATIZADO O AUTOMATIZADO	277	0.15%	291	0.34%	568	0.21%
903440 - TRIPTASA NIVELES SEMIAUTOMATIZADO O AUTOMATIZADO	174	0.09%	19	0.02%	193	0.07%
906256 - Helicobacter pylori ANTIGENO	74	0.04%	20	0.02%	94	0.03%
<b>NO DEFINIDO</b>	<b>1,012</b>	<b>0.53%</b>	<b>199</b>	<b>0.23%</b>	<b>1,208</b>	<b>0.44%</b>
906851 - CALPROTECTINA SEMIAUTOMATIZADO O AUTOMATIZADO	192	0.10%	9	0.01%	199	0.07%
905503 - TACROLIMUS SEMIAUTOMATIZADO O AUTOMATIZADO	84	0.04%	37	0.04%	121	0.04%
903065 - PRO PÉPTIDO ATRIAL NATRIURÉTICO [PRO-BNP] (PÉPTIDO CEREBRAL NATRIURÉTICO)	110	0.06%	7	0.01%	117	0.04%
<b>V01-Y98 CAUSAS EXTERNAS DE MORBILIDAD Y DE MORTALIDAD</b>	<b>132</b>	<b>0.07%</b>	<b>79</b>	<b>0.09%</b>	<b>210</b>	<b>0.08%</b>
906841 - PROCALCITONINA SEMIAUTOMATIZADO O AUTOMATIZADO	33	0.02%	45	0.05%	78	0.03%
861001 - RESECCION QUIRURGICA DE MATERIALES EXOGENOS POR ALOGENOSIS EN BLOQUE	23	0.01%	2	0.00%	25	0.01%
908859 - IDENTIFICACIÓN SIMULTÁNEA DE MÚLTIPLES PATÓGENOS POR PRUEBAS MOLECULARES	6	0.00%	9	0.01%	15	0.01%
<b>CIE9 - SIN GRUPO</b>	<b>58</b>	<b>0.03%</b>	<b>31</b>	<b>0.04%</b>	<b>89</b>	<b>0.03%</b>
906841 - PROCALCITONINA SEMIAUTOMATIZADO O AUTOMATIZADO	23	0.01%	14	0.02%	37	0.01%
903065 - PRO PÉPTIDO ATRIAL NATRIURÉTICO [PRO-BNP] (PÉPTIDO CEREBRAL NATRIURÉTICO)	9	0.00%	10	0.01%	19	0.01%
893702 - VOLUMENES PULMONARES POR GASES (HELIO OTROS.), PRE Y POST BRONCODILATADORES +	9	0.00%	5	0.01%	14	0.01%
<b>Total general</b>	<b>189,347</b>	<b>100.0%</b>	<b>85,903</b>	<b>100.0%</b>	<b>274,618</b>	<b>100.0%</b>

FUENTE: elaboración propia a partir de aplicativo SISPRO, **Servidor:** Cubos.sispro.gov.co, **Modulo:** sispro\usr\_mipres

Tabla 10 PRINCIPALES 15 PROCEDIMIENTOS SEGÚN PERSONA PRESCRITA POR REGIMEN DURANTE EL 2021

DIAGNOSTICOS DE SUBGRUPO	CONTRIBUTIVO		SUBSIDIADO		TOTAL	
	No. Personas	%Personas	No. Personas	%Personas	No. Personas	%Personas
906841 - PROCALCITONINA SEMIAUTOMATIZADO O AUTOMATIZADO	39,860	21.05%	28,543	33.23%	68,331	24.88%
940701 - ADMINISTRACIÓN [APLICACIÓN] DE PRUEBA NEUROPSICOLÓGICA (CUALQUIER TIPO) (CADA UNA)	28,996	15.31%	9,711	11.30%	38,669	14.08%
908859 - IDENTIFICACIÓN SIMULTÁNEA DE MÚLTIPLES PATÓGENOS POR PRUEBAS MOLECULARES	19,170	10.12%	12,168	14.16%	31,291	11.39%
903065 - PRO PÉPTIDO ATRIAL NATRIURÉTICO [PRO-BNP] (PÉPTIDO CEREBRAL NATRIURÉTICO)	20,537	10.85%	8,458	9.85%	28,978	10.55%
903066 - PÉPTIDO ATRIAL NATRIURÉTICO [BNP] [PÉPTIDO CEREBRAL NATRIURÉTICO]	8,174	4.32%	2,503	2.91%	10,669	3.89%



954610 - LIBERACIÓN Y REPOSICIONAMIENTO CANALICULAR [TERAPIA DE REHABILITACION VESTIBULAR PERIFERICA] §	5,032	2.66%	1,151	1.34%	6,178	2.25%
906851 - CALPROTECTINA SEMIAUTOMATIZADO O AUTOMATIZADO	4,691	2.48%	758	0.88%	5,440	1.98%
905503 - TACROLIMUS SEMIAUTOMATIZADO O AUTOMATIZADO	3,660	1.93%	1,274	1.48%	4,887	1.78%
901502 - Clostridium TOXINA	3,092	1.63%	1,476	1.72%	4,565	1.66%
306003 - ESTROBOSCOPIA LARÍNGEA	3,431	1.81%	605	0.70%	4,027	1.47%
438402 - GASTRECTOMIA VERTICAL [MANGA GASTRICA] POR LAPAROSCOPIA	2,619	1.38%	1,289	1.50%	3,894	1.42%
893911 - MONITORIZACION CONTINUA DE GLUCOSA	3,410	1.80%	502	0.58%	3,878	1.41%
893106 - CONTROL DE ORTODONCIA FIJA, REMOVIBLE O TRATAMIENTO ORTOPEDICO FUNCIONAL Y MECANICO + INCLUYE: ADAPTACION DE PLACA NEUROMIORELAJANTE	2,775	1.47%	722	0.84%	3,450	1.26%
940101 - ADMINISTRACIÓN [APLICACIÓN] DE PRUEBA DE INTELIGENCIA (CUALQUIER TIPO) (CADA UNA)	1,827	0.96%	1,361	1.58%	3,186	1.16%
906256 - Helicobacter pylori ANTÍGENO	2,581	1.36%	564	0.66%	3,139	1.14%

FUENTE: elaboración propia a partir de aplicativo SISPRO, **Servidor:** Cubos.sispro.gov.co, **Modulo:** sispro/usr\_mipres

#### 4.3. Objetivo 4: Análisis descriptivo de las prescripciones realizadas de Dispositivos en la plataforma MIPRES durante el año 2021

##### 4.3.1. Quien prescribió Dispositivos por Mipres en el 2021

ASMET SALUD fue la EPS que a más pacientes realizaron prescripciones de Dispositivos durante el año 2021 (11,58%) seguida de EMSSANAR E.S.S. (9,56%) y SALUD TOTAL (9,19%). La siguiente gráfica muestra la relación entre el régimen Contributivo y Subsidiado y se observa que la relación de mayor prescripción se dio en las EPS Subsidiadas que las contributivas solamente en las dos primeras aseguradoras.



GRAFICA 12 TOP 10 EPS SEGÚN NÚMERO DE PERSONAS CON PRESCRIPCIONES DE DISPOSITIVOS EN 2021 DISCRIMINADO POR REGIMEN

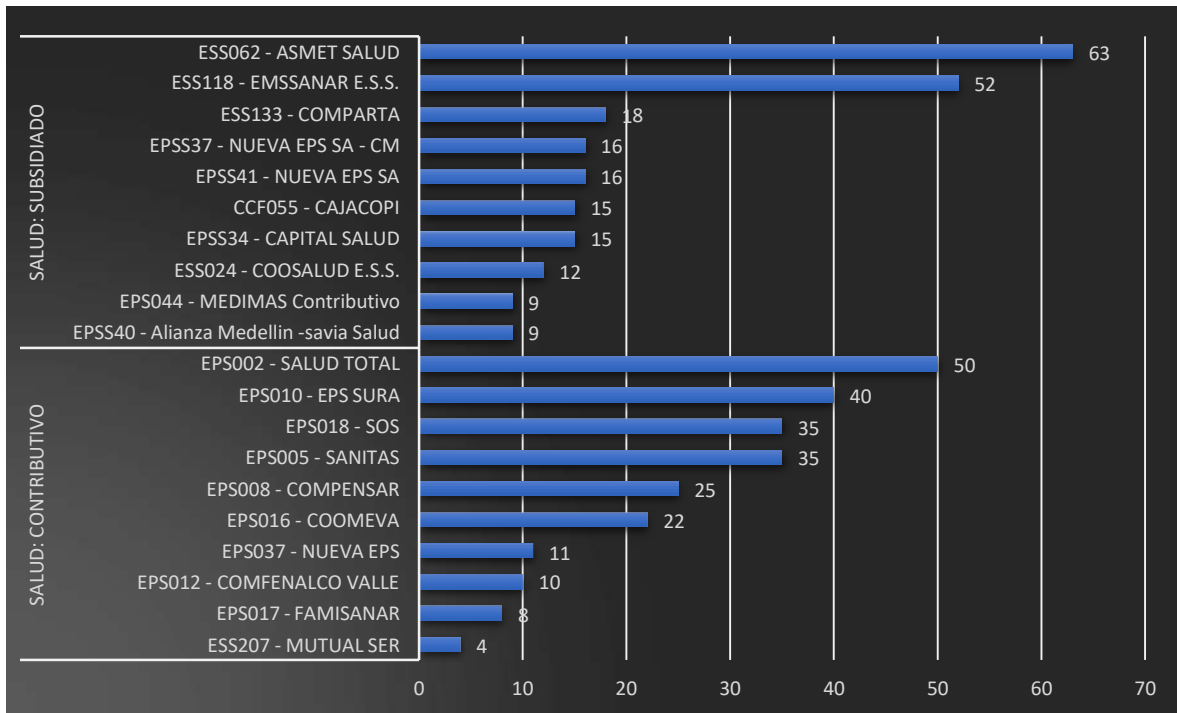

FUENTE: elaboración propia a partir de aplicativo SISPRO, **Servidor:** Cubos.sispro.gov.co, **Modulo:** sispro/usr\_mipres

#### 4.3.2. Como se prescribieron Dispositivos por Mipres en el 2021

La gran mayoría de las prescripciones (69,49%) se realizó durante el 2021 en forma ambulatoria y de manera no priorizada, en consulta externa. Al discriminar por régimen se tiene que en régimen subsidiado existe una mayor proporción de personas prescritas con dispositivos en el ámbito de internación hospitalario (subsidiado 14,88%, contributivo 1,96%).



GRAFICA 13 PORCENTAJE DE PERSONAS CON PRESCRIPCIONES DE DISPOSITIVOS EN EL 2021 POR AMBITO Y REGIMEN

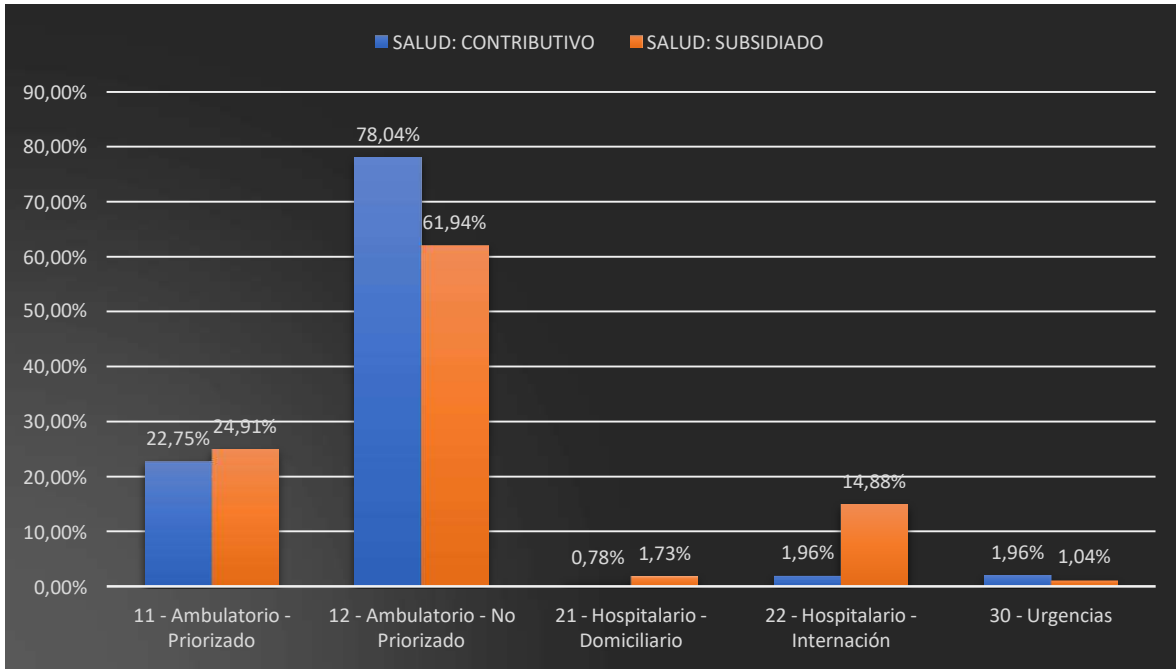

FUENTE: elaboración propia a partir de aplicativo SISPRO, Servidor: Cubos.sispro.gov.co, Modulo: sispro\usr\_mipres

### 4.3.3. Cuando se prescribieron Dispositivos por Mipres en el 2021

Las prescripciones estuvieron frecuentemente entre el rango entre 1 a 9 dispositivos diarios. No existe un patrón de tendencia aparente.

GRAFICA 14 CANTIDAD DE PERSONAS PRESCRITAS CON DISPOSITIVOS DIARIAMENTE DURANTE EL 2021 POR REGIMEN

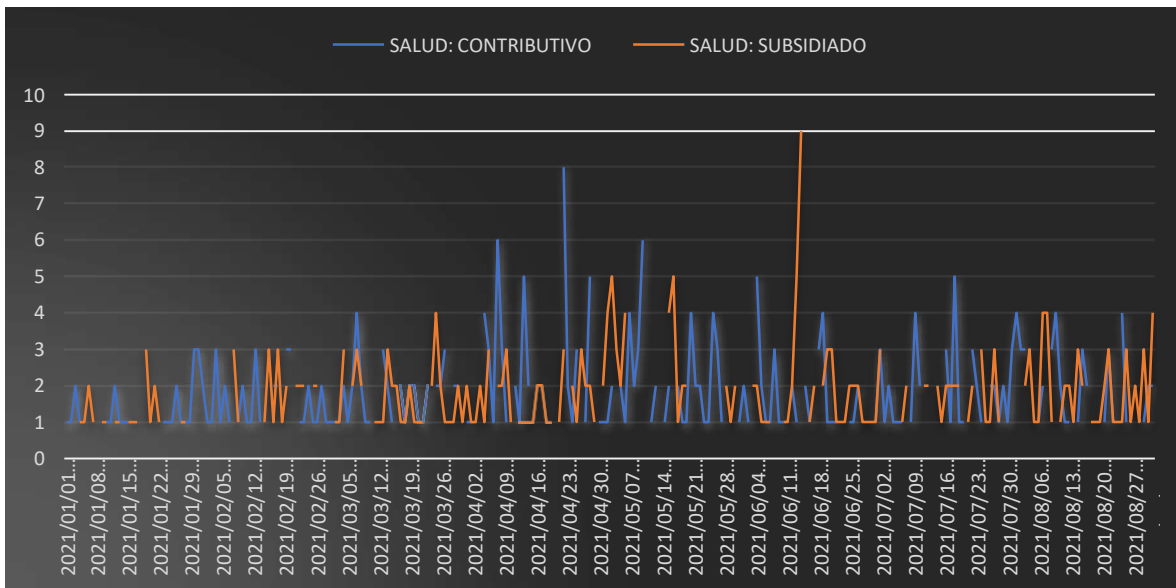

FUENTE: elaboración propia a partir de aplicativo SISPRO, Servidor: Cubos.sispro.gov.co, Modulo: sispro\usr\_mipres



#### 4.3.4. Donde se prescribieron Dispositivos por Mipres en el 2021

El 20,80% de los pacientes prescritos con Dispositivos durante el 2021 se realizó en Bogotá, el 16,18% en Nariño y el 12,61% en Bolívar. Al discriminar por régimen, existe gran diferencia, mientras en el subsidiado Nariño, Caldas y Cundinamarca tienen los primeros puestos de pacientes prescritos, en el contributivo son en orden Bogotá, Bolívar y Antioquia.

GRAFICA 15 TOP 10 DEPARTAMENTOS SEGÚN PORCENTAJE DE PERSONAS PRESCRITAS CON DISPOSITIVOS DURANTE EL 2021 POR REGIMEN

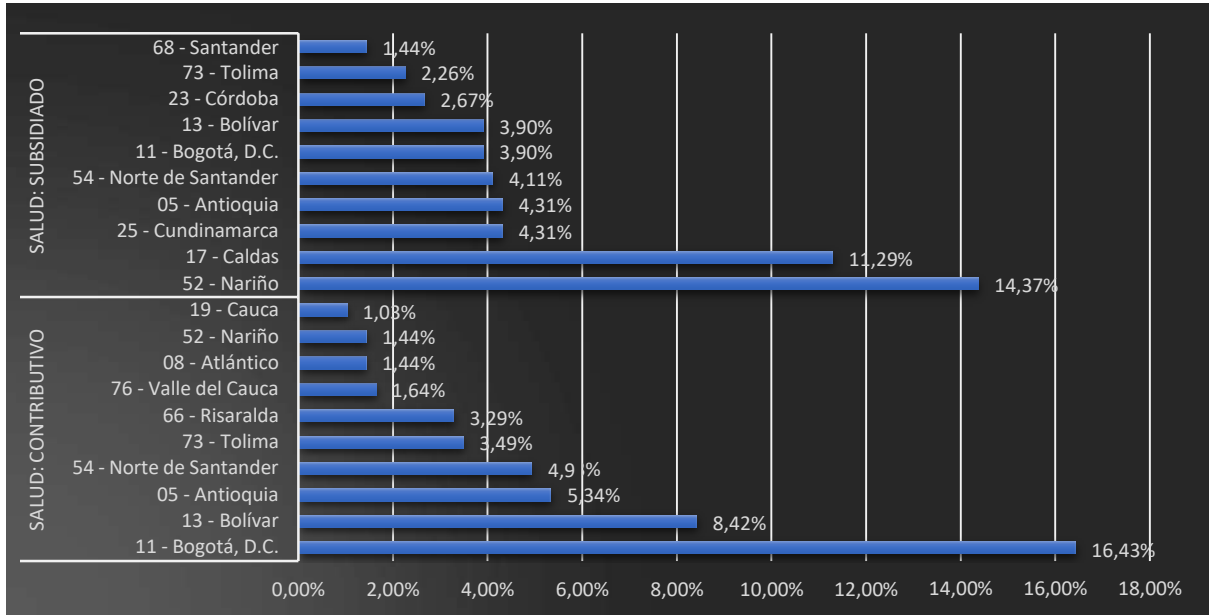

FUENTE: elaboración propia a partir de aplicativo SISPRO, Servidor: Cubos.sispro.gov.co, Modulo: sisprousr\_mipres

#### 4.3.5. Por qué causas se prescribieron Dispositivos por Mipres en el 2021

El subgrupo diagnóstico de H49-H52 TRASTORNOS DE LOS MUSCULOS OCULARES, DEL MOVIMIENTO BINOCULAR, DE LA ACOMODACION Y DE LA REFRACCIÓN fueron los principales asociados a las personas prescritas con dispositivos por Mipres durante el 2021 (29,96%), seguido de H53-H54 ALTERACIONES DE LA VISION Y CEGUERA (13,6%), y en tercer lugar H15-H22 TRASTORNOS DE LA ESCLEROTICA, CORNEA, IRIS Y CUERPO CILIAR (10,11%).

Tabla 11 PRINCIPALES 15 DIAGNOSTICOS ASOCIADOS A LAS PERSONAS CON PRESCRIPCION DE LOS DISPOSITIVOS DURANTE EL 2021

DIAGNOSTICOS DE SUBGRUPO	CONTRIBUTIVO		SUBSIDIADO		TOTAL	
	No. Personas	%Personas	No. Personas	%Personas	No. Personas	%Personas
H49-H52 TRASTORNOS DE LOS MUSCULOS OCULARES, DEL MOVIMIENTO BINOCULAR, DE LA ACOMODACION Y DE LA REFRACCIÓN	88	34.51%	75	25.95%	163	29.96%
H53-H54 ALTERACIONES DE LA VISION Y CEGUERA	29	11.37%	45	15.57%	74	13.60%



H15-H22 TRASTORNOS DE LA ESCLEROTICA, CORNEA, IRIS Y CUERPO CILIAR	36	14.12%	19	6.57%	55	10.11%
H43-H45 TRASTORNOS DEL CUERPO VITREO Y DEL GLOBO OCULAR	14	5.49%	40	13.84%	54	9.93%
Z70-Z76 PERSONAS EN CONTACTO CON LOS SERVICIOS DE SALUD POR OTRAS CIRCUNSTANCIAS	30	11.76%	3	1.04%	33	6.07%
H30-H36 TRASTORNOS DE LA COROIDES Y DE LA RETINA	17	6.67%	10	3.46%	27	4.96%
J95-J99 OTRAS ENFERMEDADES DEL SISTEMA RESPIRATORIO	2	0.78%	16	5.54%	18	3.31%
Q10-Q18 MALFORMACIONES CONGENITAS DEL OJO, DEL OIDO, DE LA CARA Y DEL CUELLO	3	1.18%	10	3.46%	13	2.39%
H25-H28 TRASTORNOS DEL CRISTALINO	3	1.18%	10	3.46%	13	2.39%
H40-H42 GLAUCOMA	5	1.96%	6	2.08%	11	2.02%
Z80-Z99 PERSONAS CON RIESGOS POTENCIALES PARA SU SALUD, RELACIONADOS CON SU HISTORIA FAMILIAR Y PERSONAL, Y ALGUNAS CONDICIONES QUE INFLUYEN SOBRE SU ESTADO DE SALUD	1	0.39%	9	3.11%	10	1.84%
H55-H59 OTROS TRASTORNOS DEL OJO Y SUS ANEXOS	5	1.96%	3	1.04%	8	1.47%
J09-J18 INFLUENZA (GRIPE) Y NEUMONIA		0.00%	8	2.77%	8	1.47%
H46-H48 TRASTORNOS DEL NERVIÓ OPTICO Y DE LAS VIAS OPTICAS	3	1.18%	3	1.04%	6	1.10%
S70-S79 TRAUMATISMOS DE LA CADERA Y DEL MUSLO	0	0.00%	5	1.73%	5	0.92%

FUENTE: elaboración propia a partir de aplicativo SISPRO, **Servidor:** Cubos.sispro.gov.co, **Modulo:** sispro/usr\_mipres

#### 4.3.6. A quien se le prescribieron Dispositivos por Mipres en el 2021

Las características de la población prescritas con Dispositivos durante el 2021 fueron: el 47,35% eran mujeres, 52 % Hombres, 92,92% pertenecientes al régimen Contributivo y 7,15 % al Subsidiado. Los datos son muy heterogéneos como para poder indicar alguna tendencia clara en cuanto a edad o sexo.

#### 4.3.7. Que Dispositivos se prescribieron por Mipres en el 2021

Durante el 2021 el principal Dispositivo prescrito fue: Lentes externos Material diferente a vidrio-plástico o policarbonato (52,76%) y lo fue para personas con grupo diagnóstico relacionado con H00-H59 ENFERMEDADES DEL OJO Y SUS ANEXOS. La tabla completa de los dispositivos se muestra a continuación discriminado por subgrupo diagnóstico relacionado.

Tabla 12 PRINCIPALES DISPOSITIVOS POR SUBGRUPO DIAGNOSTICO ASOCIADO SEGÚN NUMERO DE PERSONAS PRESCRITAS Y REGIMEN DURANTE 2021

DIAGNOSTICOS DE SUBGRUPO	CONTRIBUTIVO		SUBSIDIADO		TOTAL	
	No. Personas	%Personas	No. Personas	%Personas	No. Personas	%Personas
<b>H00-H59 ENFERMEDADES DEL OJO Y SUS ANEXOS</b>	<b>193</b>	<b>75.69%</b>	<b>206</b>	<b>71.28%</b>	<b>399</b>	<b>73.35%</b>
LENES EXTERNOS MATERIAL DIFERENTE A VIDRIO-PLASTICO O POLICARBONATO	91	35.69%	138	47.75%	229	42.10%
FILTROS DE COLORES O PELICULAS PARA LENES EXTERNOS	68	26.67%	46	15.92%	114	20.96%
LENES EXTERNOS FRECUENCIA >1 EN CINCO AÑOS PARA PACIENTES >12 AÑOS	52	20.39%	25	8.65%	77	14.15%
LENES EXTERNOS FRECUENCIA >1 AL AÑO, PARA MENORES DE EDAD 12 AÑOS Y MENOS	10	3.92%	10	3.46%	20	3.68%



<b>Z00-Z99 FACTORES QUE INFLUYEN EN EL ESTADO DE SALUD Y CONTACTO CON LOS SERVICIOS DE SALUD</b>	<b>31</b>	<b>12.16%</b>	<b>14</b>	<b>4.84%</b>	<b>45</b>	<b>8.27%</b>
FILTROS DE COLORES O PELICULAS PARA LENTES EXTERNOS	24	9.41%	6	2.08%	30	5.51%
LENTE EXTERNOS MATERIAL DIFERENTE A VIDRIO-PLASTICO O POLICARBONATO	14	5.49%	7	2.42%	21	3.86%
LENTE EXTERNOS FRECUENCIA >1 EN CINCO AÑOS PARA PACIENTES >12 AÑOS	1	0.39%	2	0.69%	3	0.55%
LENTE EXTERNOS FRECUENCIA >1 AL AÑO, PARA MENORES DE EDAD 12 AÑOS Y MENOS	0	0.00%	2	0.69%	2	0.37%
<b>J00-J99 ENFERMEDADES DEL SISTEMA RESPIRATORIO</b>	<b>3</b>	<b>1.18%</b>	<b>26</b>	<b>9.00%</b>	<b>29</b>	<b>5.33%</b>
LENTE EXTERNOS MATERIAL DIFERENTE A VIDRIO-PLASTICO O POLICARBONATO	1	0.39%	12	4.15%	13	2.39%
FILTROS DE COLORES O PELICULAS PARA LENTES EXTERNOS	2	0.78%	11	3.81%	13	2.39%
LENTE EXTERNOS FRECUENCIA >1 EN CINCO AÑOS PARA PACIENTES >12 AÑOS	0	0.00%	3	1.04%	3	0.55%
LENTE EXTERNOS FRECUENCIA >1 AL AÑO, PARA MENORES DE EDAD 12 AÑOS Y MENOS	0	0.00%	1	0.35%	1	0.18%
<b>S00-T98 TRAUMATISMOS, ENVENENAMIENTOS Y ALGUNAS OTRAS CONSECUENCIAS DE CAUSA EXTERNAS</b>	<b>7</b>	<b>2.75%</b>	<b>12</b>	<b>4.15%</b>	<b>19</b>	<b>3.49%</b>
LENTE EXTERNOS FRECUENCIA >1 EN CINCO AÑOS PARA PACIENTES >12 AÑOS	1	0.39%	8	2.77%	9	1.65%
FILTROS DE COLORES O PELICULAS PARA LENTES EXTERNOS	3	1.18%	2	0.69%	5	0.92%
LENTE EXTERNOS MATERIAL DIFERENTE A VIDRIO-PLASTICO O POLICARBONATO	2	0.78%	2	0.69%	4	0.74%
LENTE EXTERNOS FRECUENCIA >1 AL AÑO, PARA MENORES DE EDAD 12 AÑOS Y MENOS	1	0.39%	0	0.00%	1	0.18%
<b>Q00-Q99 MALFORMACIONES CONGENITAS, DEFORMIDADES Y ANOMALIAS CROMOSOMICAS</b>	<b>4</b>	<b>1.57%</b>	<b>10</b>	<b>3.46%</b>	<b>14</b>	<b>2.57%</b>
LENTE EXTERNOS MATERIAL DIFERENTE A VIDRIO-PLASTICO O POLICARBONATO	0	0.00%	7	2.42%	7	1.29%
FILTROS DE COLORES O PELICULAS PARA LENTES EXTERNOS	3	1.18%	3	1.04%	6	1.10%
LENTE EXTERNOS FRECUENCIA >1 EN CINCO AÑOS PARA PACIENTES >12 AÑOS	2	0.78%	1	0.35%	3	0.55%
LENTE EXTERNOS FRECUENCIA >1 AL AÑO, PARA MENORES DE EDAD 12 AÑOS Y MENOS	0	0.00%	1	0.35%	1	0.18%
<b>M00-M99 ENFERMEDADES DEL SISTEMA OSTEOMUSCULAR Y DEL TEJIDO CONJUNTIVO</b>	<b>5</b>	<b>1.96%</b>	<b>4</b>	<b>1.38%</b>	<b>9</b>	<b>1.65%</b>
LENTE EXTERNOS MATERIAL DIFERENTE A VIDRIO-PLASTICO O POLICARBONATO	2	0.78%	2	0.69%	4	0.74%
LENTE EXTERNOS FRECUENCIA >1 EN CINCO AÑOS PARA PACIENTES >12 AÑOS	2	0.78%	1	0.35%	3	0.55%
FILTROS DE COLORES O PELICULAS PARA LENTES EXTERNOS	1	0.39%	1	0.35%	2	0.37%
<b>E00-E90 ENFERMEDADES ENDOCRINAS, NUTRICIONALES Y METABOLICAS</b>	<b>4</b>	<b>1.57%</b>	<b>3</b>	<b>1.04%</b>	<b>7</b>	<b>1.29%</b>
FILTROS DE COLORES O PELICULAS PARA LENTES EXTERNOS	3	1.18%	1	0.35%	4	0.74%
LENTE EXTERNOS MATERIAL DIFERENTE A VIDRIO-PLASTICO O POLICARBONATO	0	0.00%	3	1.04%	3	0.55%
LENTE EXTERNOS FRECUENCIA >1 EN CINCO AÑOS PARA PACIENTES >12 AÑOS	1	0.39%	0	0.00%	1	0.18%
<b>C00-D48 TUMORES</b>	<b>3</b>	<b>1.18%</b>	<b>2</b>	<b>0.69%</b>	<b>5</b>	<b>0.92%</b>
FILTROS DE COLORES O PELICULAS PARA LENTES EXTERNOS	3	1.18%	0	0.00%	3	0.55%
LENTE EXTERNOS MATERIAL DIFERENTE A VIDRIO-PLASTICO O POLICARBONATO	0	0.00%	2	0.69%	2	0.37%
<b>L00-L99 ENFERMEDADES DE LA PIEL Y DEL TEJIDO SUBCUTANEO</b>	<b>2</b>	<b>0.78%</b>	<b>3</b>	<b>1.04%</b>	<b>5</b>	<b>0.92%</b>
LENTE EXTERNOS FRECUENCIA >1 EN CINCO AÑOS PARA PACIENTES >12 AÑOS	1	0.39%	2	0.69%	3	0.55%
LENTE EXTERNOS MATERIAL DIFERENTE A VIDRIO-PLASTICO O POLICARBONATO	1	0.39%	0	0.00%	1	0.18%



FILTROS DE COLORES O PELICULAS PARA LENTES EXTERNOS	0	0.00%	1	0.35%	1	0.18%
<b>F00-F99 TRASTORNOS MENTALES Y DEL COMPORTAMIENTO</b>	<b>3</b>	<b>1.18%</b>	<b>0</b>	<b>0.00%</b>	<b>3</b>	<b>0.55%</b>
FILTROS DE COLORES O PELICULAS PARA LENTES EXTERNOS	1	0.39%	0	0.00%	1	0.18%
LENTE EXTERNOS MATERIAL DIFERENTE A VIDRIO-PLASTICO O POLICARBONATO	1	0.39%	0	0.00%	1	0.18%
LENTE EXTERNOS FRECUENCIA >1 AL AÑO, PARA MENORES DE EDAD 12 AÑOS Y MENOS	1	0.39%	0	0.00%	1	0.18%
<b>R00-R99 SINTOMAS, SIGNOS Y HALLAZGOS ANORMALES CLINICOS Y DE LABORATORIO, NO CLASIFICADOS EN OTRA PARTE</b>	<b>0</b>	<b>0.00%</b>	<b>3</b>	<b>1.04%</b>	<b>3</b>	<b>0.55%</b>
FILTROS DE COLORES O PELICULAS PARA LENTES EXTERNOS	0	0.00%	2	0.69%	2	0.37%
LENTE EXTERNOS FRECUENCIA >1 EN CINCO AÑOS PARA PACIENTES >12 AÑOS	0	0.00%	1	0.35%	1	0.18%
<b>A00-B99 CIERTAS ENFERMEDADES INFECCIOSAS Y PARASITARIAS</b>	<b>0</b>	<b>0.00%</b>	<b>3</b>	<b>1.04%</b>	<b>3</b>	<b>0.55%</b>
FILTROS DE COLORES O PELICULAS PARA LENTES EXTERNOS	0	0.00%	2	0.69%	2	0.37%
LENTE EXTERNOS MATERIAL DIFERENTE A VIDRIO-PLASTICO O POLICARBONATO	0	0.00%	1	0.35%	1	0.18%
<b>K00-K93 ENFERMEDADES DEL SISTEMA DIGESTIVO</b>	<b>1</b>	<b>0.39%</b>	<b>2</b>	<b>0.69%</b>	<b>3</b>	<b>0.55%</b>
FILTROS DE COLORES O PELICULAS PARA LENTES EXTERNOS	0	0.00%	2	0.69%	2	0.37%
LENTE EXTERNOS MATERIAL DIFERENTE A VIDRIO-PLASTICO O POLICARBONATO	1	0.39%	0	0.00%	1	0.18%
<b>U00-U99 CODIGOS PARA PROPOSITOS ESPECIALES</b>	<b>0</b>	<b>0.00%</b>	<b>2</b>	<b>0.69%</b>	<b>2</b>	<b>0.37%</b>
FILTROS DE COLORES O PELICULAS PARA LENTES EXTERNOS	0	0.00%	2	0.69%	2	0.37%
<b>G00-G99 ENFERMEDADES DEL SISTEMA NERVIOSO</b>	<b>2</b>	<b>0.78%</b>	<b>0</b>	<b>0.00%</b>	<b>2</b>	<b>0.37%</b>
LENTE EXTERNOS FRECUENCIA >1 AL AÑO, PARA MENORES DE EDAD 12 AÑOS Y MENOS	1	0.39%	0	0.00%	1	0.18%
FILTROS DE COLORES O PELICULAS PARA LENTES EXTERNOS	1	0.39%	0	0.00%	1	0.18%
<b>NO DEFINIDO</b>	<b>2</b>	<b>0.78%</b>	<b>0</b>	<b>0.00%</b>	<b>2</b>	<b>0.37%</b>
LENTE EXTERNOS FRECUENCIA >1 EN CINCO AÑOS PARA PACIENTES >12 AÑOS	1	0.39%	0	0.00%	1	0.18%
LENTE EXTERNOS FRECUENCIA >1 AL AÑO, PARA MENORES DE EDAD 12 AÑOS Y MENOS	1	0.39%	0	0.00%	1	0.18%
<b>D50-D89 ENFERMEDADES DE LA SANGRE Y DE LOS ORGANOS HEMATOPOYETICOS, Y CIERTOS TRASTORNOS QUE AFECTAN EL MECANISMO DE LA INMUNIDAD</b>	<b>0</b>	<b>0.00%</b>	<b>1</b>	<b>0.35%</b>	<b>1</b>	<b>0.18%</b>
FILTROS DE COLORES O PELICULAS PARA LENTES EXTERNOS	0	0.00%	1	0.35%	1	0.18%
<b>H60-H95 ENFERMEDADES DEL OIDO Y DE LA APOFISIS MASTOIDES</b>	<b>0</b>	<b>0.00%</b>	<b>1</b>	<b>0.35%</b>	<b>1</b>	<b>0.18%</b>
LENTE EXTERNOS MATERIAL DIFERENTE A VIDRIO-PLASTICO O POLICARBONATO	0	0.00%	1	0.35%	1	0.18%
<b>I00-I99 ENFERMEDADES DEL SISTEMA CIRCULATORIO</b>	<b>0</b>	<b>0.00%</b>	<b>1</b>	<b>0.35%</b>	<b>1</b>	<b>0.18%</b>
LENTE EXTERNOS MATERIAL DIFERENTE A VIDRIO-PLASTICO O POLICARBONATO	0	0.00%	1	0.35%	1	0.18%
<b>P00-P96 CIERTAS AFECCIONES ORIGINALES EN EL PERIODO PERINATAL</b>	<b>1</b>	<b>0.39%</b>	<b>0</b>	<b>0.00%</b>	<b>1</b>	<b>0.18%</b>
LENTE EXTERNOS FRECUENCIA >1 AL AÑO, PARA MENORES DE EDAD 12 AÑOS Y MENOS	1	0.39%	0	0.00%	1	0.18%
FILTROS DE COLORES O PELICULAS PARA LENTES EXTERNOS	1	0.39%	0	0.00%	1	0.18%
<b>Total general</b>	<b>255</b>	<b>100.0%</b>	<b>289</b>	<b>100.0%</b>	<b>544</b>	<b>100.0%</b>

FUENTE: elaboración propia a partir de aplicativo SISPRO, Servidor: Cubos.sispro.gov.co, Modulo: sisprousr\_mipres



Tabla 13 PRINCIPALES DISPOSITIVOS SEGÚN NUMERO DE PERSONAS PRESCRITAS Y REGIMEN DURANTE 2021

DIAGNOSTICOS DE SUBGRUPO	CONTRIBUTIVO		SUBSIDIADO		TOTAL	
	No. Personas	%Personas	No. Personas	%Personas	No. Personas	%Personas
LENTES EXTERNOS MATERIAL DIFERENTE A VIDRIO-PLASTICO O POLICARBONATO	113	44.31%	174	60.21%	287	52.76%
FILTROS DE COLORES O PELICULAS PARA LENTES EXTERNOS	107	41.96%	80	27.68%	187	34.38%
LENTES EXTERNOS FRECUENCIA >1 EN CINCO AÑOS PARA PACIENTES >12 AÑOS	60	23.53%	41	14.19%	101	18.57%
LENTES EXTERNOS FRECUENCIA >1 AL AÑO, PARA MENORES DE EDAD 12 AÑOS Y MENOS	15	5.88%	14	4.84%	29	5.33%
<b>Total general</b>	<b>255</b>	<b>100.00%</b>	<b>289</b>	<b>100.00%</b>	<b>544</b>	<b>100.00%</b>

FUENTE: elaboración propia a partir de aplicativo SISPRO, Servidor: Cubos.sispro.gov.co, Modulo: sispro/usr\_mipres

#### 4.4. Objetivo 5: Análisis descriptivo de las prescripciones realizadas de Productos nutricionales en la plataforma MIPRES durante el año 2021

##### 4.4.1. Quien prescribió Productos Nutricionales por Mipres en el 2021

NUEVA EPS fue la que más pacientes prescribieron con APME durante el año 2021 (17,05%) seguida de SANITAS (7,45%) y SURA EPS (6,28%). Al discriminar por régimen subsidiado MUTUALSER SER (5,77%), NUEVA EPS (5,12%) y COOSALUD E.S.S. (4,88%), fueron las que más pacientes prescribieron con Productos Nutricionales realizaron por MIPRES en el 2021, NUEVA EPS, SANITAS y SURA EPS en lo que respecta en el régimen Contributivo.

GRAFICA 16 TOP 10 EPS SEGÚN NÚMERO DE PERSONAS CON PRESCRIPCIONES DE APME EN 2021 DISCRIMINADO POR REGIMEN

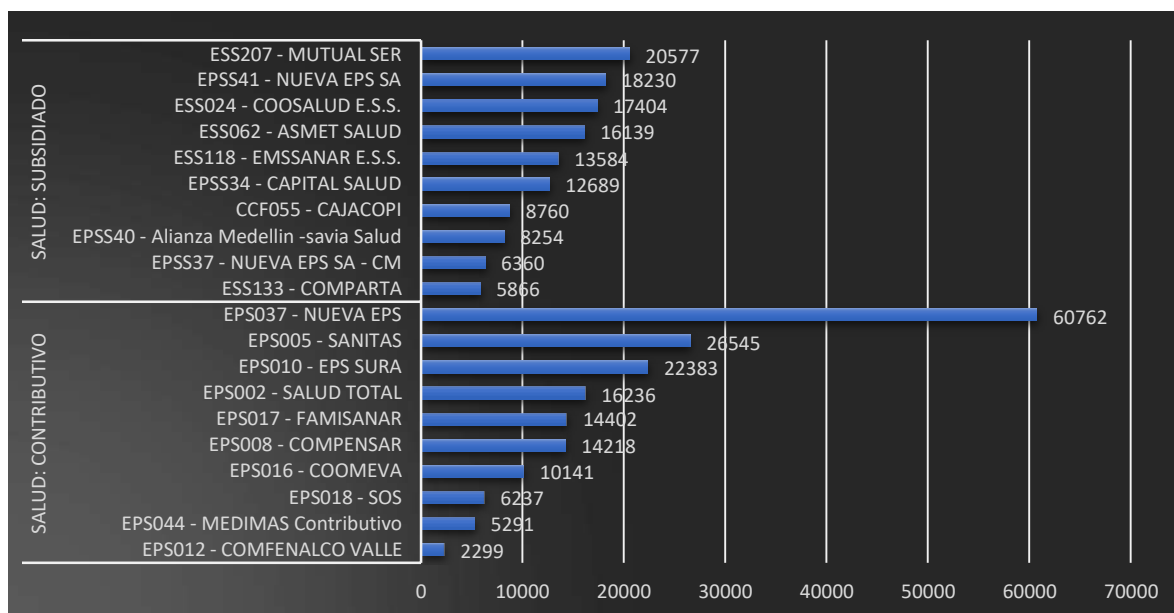

FUENTE: elaboración propia a partir de aplicativo SISPRO, Servidor: Cubos.sispro.gov.co, Modulo: sispro/usr\_mipres



#### 4.4.2. Como se prescribieron Productos Nutricionales por Mipres en el 2021

A diferencia del 2019 donde el ámbito de Ambulatorio–no priorizado obtuvo el primer lugar de prescripciones de APME, la gran mayoría de las prescripciones (191.526; 37,05%) que se realizaron en el 2021 fue en la Hospitalización en servicios de internación y siendo en Urgencias el ámbito que menos prescripciones aportó al registro (7.913; 1,53%).

GRAFICA 17 PORCENTAJE DE PERSONAS CON PRESCRIPCIONES DE APME EN EL 2021 POR AMBITO Y REGIMEN

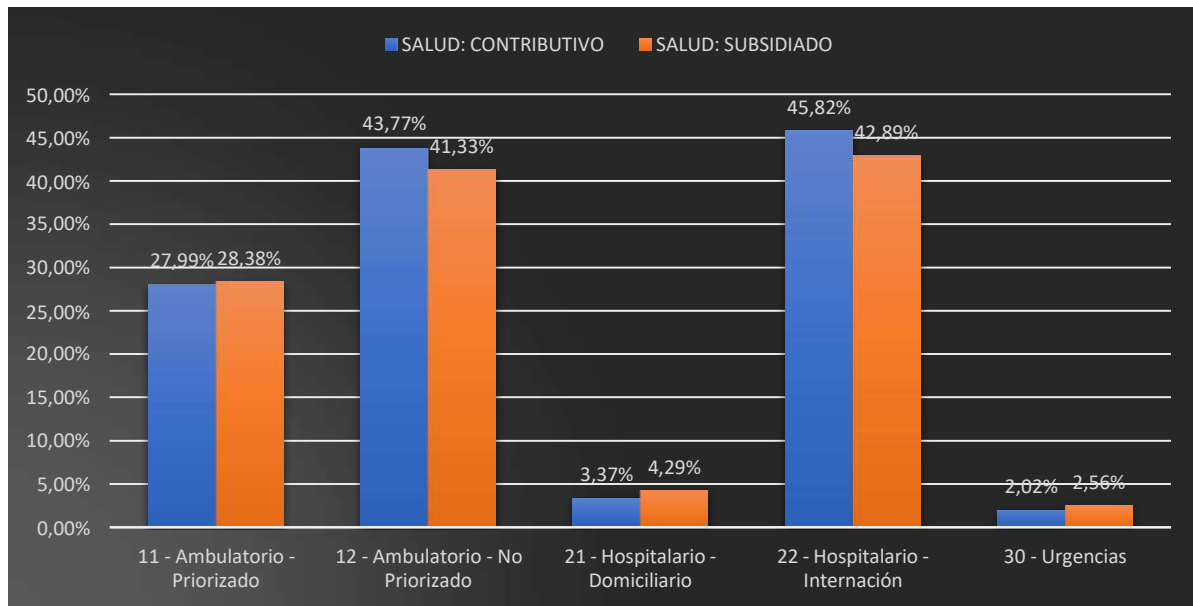

FUENTE: elaboración propia a partir de aplicativo SISPRO, **Servidor:** Cubos.sispro.gov.co, **Modulo:** sispro\_lusr\_mipres

#### 4.4.3. Cuando se prescribieron Productos Nutricionales por Mipres en el 2021

A diferencia de los otros grupos, en este ítem de los APME, el régimen subsidiado ha aumentado la cantidad de pacientes prescritos desde enero a diciembre contrario a los del régimen contributivo que fueron disminuyendo paulatinamente a lo largo del año 2021. Adicionalmente, las diferencias entre regímenes en el último trimestre del año desapareció, y casi se igualaron la cantidad de pacientes prescritos.



GRAFICA 18 CANTIDAD DE PERSONAS PRESCRITAS CON APME DIARIAMENTE DURANTE EL 2021 POR REGIMEN

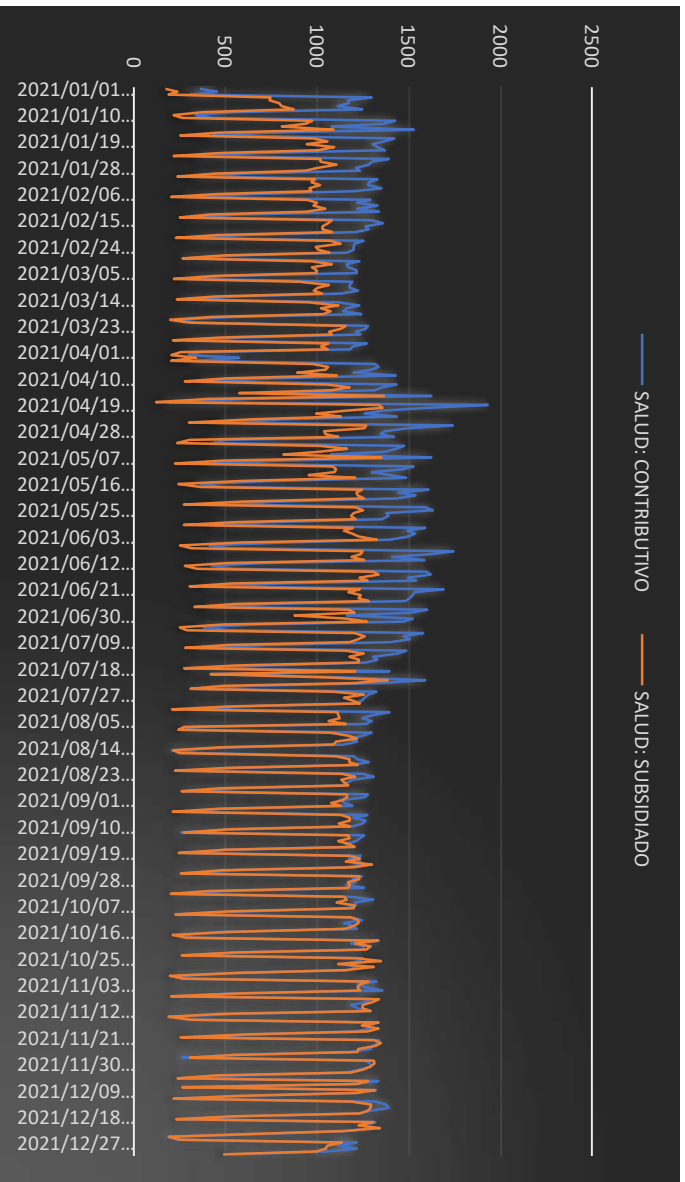

FUENTE: elaboración propia a partir de aplicativo SISPRO. Servidor: Cubos.sispro.gov.co. Módulo: sisprousr\_mipres

4.4.4. Donde se prescribieron Productos Nutricionales por Mipres en el 2021 El 21,81% de las prescripciones de Productos Nutricionales durante el 2021 se realizó en Bogotá, el 12,74% en Valle del Cauca y el 10,94% en Antioquia.



GRAFICA 19 TOP 10 DEPARTAMENTOS SEGÚN PORCENTAJE DE PERSONAS PRESCRITAS CON APME DURANTE EL 2021 POR REGIMEN

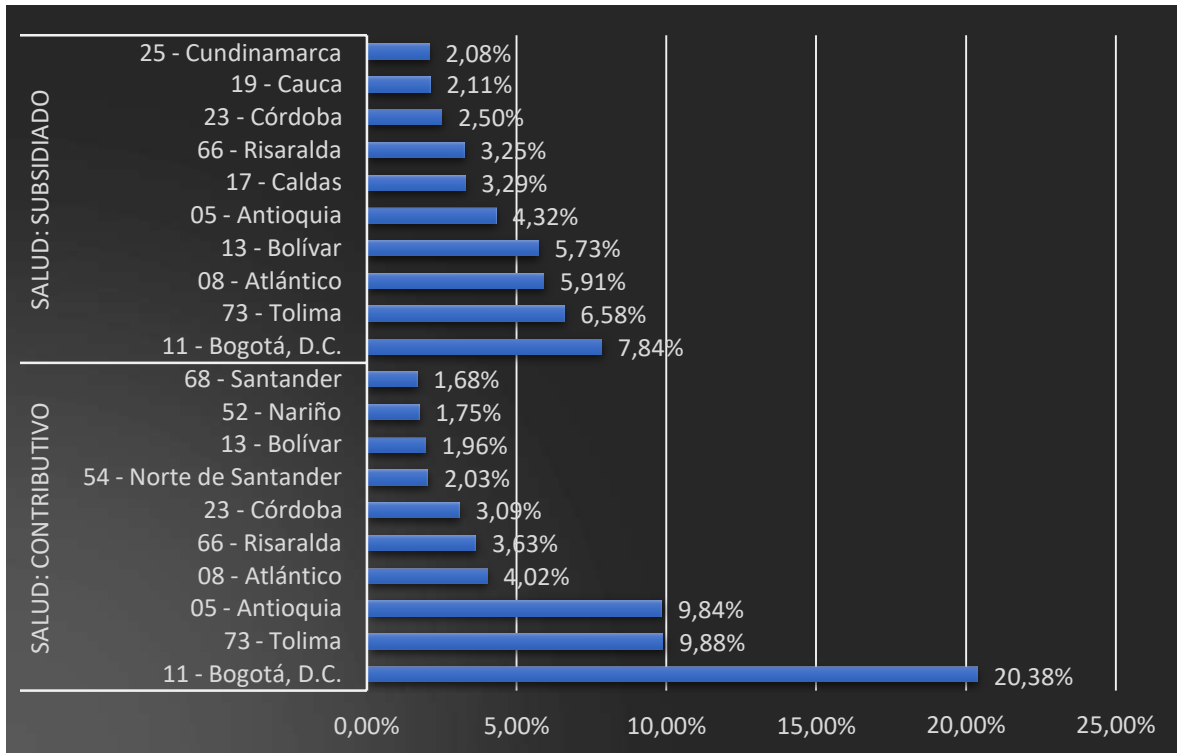

FUENTE: elaboración propia a partir de aplicativo SISPRO, Servidor: Cubos.sispro.gov.co, Modulo: sispro/usr\_mipres

#### 4.4.5. Por qué causas se prescribieron Productos Nutricionales por Mipres en el 2021

El subgrupo diagnóstico que a más pacientes fueron prescritos APME en el 2021 fue la DESNUTRICIÓN (48,77%), seguida de U00-U49 ASIGNACION PROVISORIA DE NUEVAS AFECCIONES DE ETIOLOGIA INCIERTA (8,59%) en donde se encuentran los diagnósticos relacionados con COVID 19 y en tercer lugar F50-F59 SINDROMES DEL COMPORTAMIENTO ASOCIADO CON ALTERACIONES FISIOLÓGICAS Y FACTORES FÍSICOS (6.02%).

Tabla 14 PRINCIPALES 15 DIAGNOSTICOS ASOCIADOS A LA PRESCRIPCION DE LOS PRODUCTOS NUTRICIONALES DURANTE EL 2021

DIAGNOSTICOS DE SUBGRUPO	CONTRIBUTIVO		SUBSIDIADO		TOTAL	
	No. Personas	%Pers onas	No. Person as	%Perso nas	No. Personas	%Pers onas
E40-E46 DESNUTRICION	83,405	44.69%	91,107	53.19%	173,806	48.77%
U00-U49 ASIGNACION PROVISORIA DE NUEVAS AFECCIONES DE ETIOLOGIA INCIERTA	20,273	10.86%	10,375	6.06%	30,621	8.59%
F50-F59 SINDROMES DEL COMPORTAMIENTO ASOCIADO CON ALTERACIONES FISIOLÓGICAS Y FACTORES FÍSICOS	12,887	6.90%	8,578	5.01%	21,447	6.02%
R50-R69 SINTOMAS Y SIGNOS GENERALES	12,122	6.49%	9,125	5.33%	21,216	5.95%
E10-E14 DIABETES MELLITUS	10,652	5.71%	7,517	4.39%	18,143	5.09%
E50-E64 OTRAS DEFICIENCIAS NUTRICIONALES	6,716	3.60%	6,606	3.86%	13,301	3.73%
N17-N19 INSUFICIENCIA RENAL	6,398	3.43%	6,399	3.74%	12,786	3.59%
J95-J99 OTRAS ENFERMEDADES DEL SISTEMA RESPIRATORIO	5,634	3.02%	5,652	3.30%	11,275	3.16%
I60-I69 ENFERMEDADES CEREBROVASCULARES	4,309	2.31%	5,123	2.99%	9,416	2.64%
C15-C26 TUMORES MALIGNOS DE LOS ROGANOS DIGESTIVOS	5,213	2.79%	3,106	1.81%	8,298	2.33%



Z80-Z99 PERSONAS CON RIESGOS POTENCIALES PARA SU SALUD, RELACIONADOS CON SU HISTORIA FAMILIAR Y PERSONAL, Y ALGUNAS CONDICIONES QUE INFLUYEN SOBRE SU ESTADO DE SALUD	4,429	2.37%	2,916	1.70%	7,330	2.06%
J40-J47 ENFERMEADES CRONICAS DE LAS VIAS RESPIRATORIAS INFERIORES	2,903	1.56%	2,094	1.22%	4,989	1.40%
R10-R19 SINTOMAS Y SIGNOS QUE INVOLUCRAN EL SISTEMA DIGESTIVO Y EL ABDOMEN	2,535	1.36%	2,324	1.36%	4,853	1.36%
G80-G83 PARALISIS CEREBRAL Y OTROS SINDROMES PARALITICOS	1,837	0.98%	2,871	1.68%	4,672	1.31%
B20-B24 ENFERMEDAD POR VIRUS DE LA INMUNODEFICIENCIA HUMANA (VIH)	2,301	1.23%	2,210	1.29%	4,474	1.26%

FUENTE: elaboración propia a partir de aplicativo SISPRO, **Servidor:** Cubos.sispro.gov.co, **Modulo:** sispro/usr\_mipres

#### 4.4.6. A quien se le prescribieron Productos Nutricionales por Mipres en el 2021?

Las características de la población prescritas con Productos Nutricionales durante el 2021 fueron: el 51,01% eran mujeres, 48,36% Hombres, 61,92% pertenecientes al régimen Contributivo y 38,82 % al Subsidiado. Se evidencia una gran cantidad de prescripciones en lactantes y niños menores de 4 años, en su mayoría hombres, luego se encuentra un aumento de prescripciones en mayores de 45 años, diferenciándose en un mayor aumento en mujeres luego de los 58 años de edad con respecto a los hombres.

#### 4.4.7. Que Productos Nutricionales se prescribieron por Mipres en el 2021?

Durante el 2021 el principal Producto Nutricional prescrito fue el ENSURE CLÍNICAL LÍQUIDO 220 ML (8,54%). El Tipo de APME que más personas asocio a la prescripción durante el 2021 fueron los productos DIABETES - BAJA CARGA DE CARBOHIDRATOS (21,54%).

Tabla 15 PRINCIPALES TRES APME POR TIPO DE PRODUCTO NUTRICIONAL SEGÚN NUMERO DE PERSONAS PRESCRITAS Y REGIMEN DURANTE 2021

DIAGNOSTICOS DE SUBGRUPO	CONTRIBUTIVO		SUBSIDIADO		TOTAL	
	No. Personas	%Personas	No. Personas	%Personas	No. Personas	%Personas
<b>ALTA EN PROTEINA - PROTEINA MAYOR AL 20% DE LA ENERGÍA TOTAL</b>	<b>33,618</b>	<b>18.01%</b>	<b>28,602</b>	<b>16.70%</b>	<b>62,071</b>	<b>17.42%</b>
ENSURE CLINICAL LIQUIDO 220 ML	14,695	7.87%	15,802	9.23%	30,429	8.54%
PROWHEY NET POLVO 434 G	5,024	2.69%	3,532	2.06%	8,543	2.40%
PROWHEY NET LATA 868	5,271	2.82%	2,963	1.73%	8,211	2.30%
<b>AMINOACIDOS LIBRES</b>	<b>2,667</b>	<b>1.43%</b>	<b>2,610</b>	<b>1.52%</b>	<b>5,267</b>	<b>1.48%</b>
ABOUD POLVO 24 G	2,366	1.27%	1,854	1.08%	4,213	1.18%
L-ARGININA NM POLVO 7,84 G	230	0.12%	685	0.40%	912	0.26%
L-ARGININA NM POLVO 7 G	55	0.03%	77	0.04%	132	0.04%
<b>CON FIBRA - 5 A 15 G/L</b>	<b>2,318</b>	<b>1.24%</b>	<b>1,787</b>	<b>1.04%</b>	<b>4,098</b>	<b>1.15%</b>
JEVITY LIQUIDO 500 ML	2,218	1.19%	1,703	0.99%	3,915	1.10%
JEVITY LIQUIDO 1500 ML	203	0.11%	118	0.07%	321	0.09%
JEVITY LIQUIDO 500ML	26	0.01%	17	0.01%	43	0.01%
<b>DENSIDAD CALORICA - 1 A 2 KCAL/ML</b>	<b>41,481</b>	<b>22.23%</b>	<b>28,046</b>	<b>16.37%</b>	<b>69,364</b>	<b>19.46%</b>
ENSURE COMPACT LIQUIDO 125 ML	6,182	3.31%	4,181	2.44%	10,348	2.90%
ENSURE PLUS HN LIQUIDO 237 ML	4,691	2.51%	4,239	2.47%	8,912	2.50%
PROWHEY KALORI POLVO 460 G	4,555	2.44%	2,928	1.71%	7,469	2.10%
<b>DIABETES - BAJA CARGA DE CARBOHIDRATOS</b>	<b>45,505</b>	<b>24.38%</b>	<b>31,366</b>	<b>18.31%</b>	<b>76,747</b>	<b>21.54%</b>
GLUCERNA 1.5 KCAL/ML LIQUIDO 1000 ML	11,865	6.36%	7,629	4.45%	19,476	5.47%
GLUCERNA LIQUIDO 237 ML	9,096	4.87%	9,854	5.75%	18,921	5.31%
DIBEN DRINK BOTELLA 200	7,296	3.91%	3,264	1.91%	10,550	2.96%
<b>DNT AGUDA - FTLC FORMULA TERAPEUTICA LISTA PARA EL CONSUMO 500KC/92G.</b>	<b>3,924</b>	<b>2.10%</b>	<b>9,793</b>	<b>5.72%</b>	<b>13,652</b>	<b>3.83%</b>
PLUMPY'NUT SEMISOLIDO 92 G	3,924	2.10%	9,793	5.72%	13,652	3.83%
<b>ENFERMEADES DEL SISTEMA NERVIOSO</b>	<b>108</b>	<b>0.06%</b>	<b>56</b>	<b>0.03%</b>	<b>163</b>	<b>0.05%</b>
KETOCAL 2.5:1 LIQUIDO 200 ML	71	0.04%	30	0.02%	100	0.03%
KETOVIE LIQUIDO 250 ML	32	0.02%	24	0.01%	56	0.02%



KETOVIE 3:1 LIQUIDO 250 ML	8	0.00%	5	0.00%	13	0.00%
<b>ESTANDAR - DISTRIBUCION NORMAL DE LA DIETA</b>	<b>21,881</b>	<b>11.72%</b>	<b>28,436</b>	<b>16.60%</b>	<b>50,139</b>	<b>14.07%</b>
ENSURE LIQUIDO LIQUIDO 237 ML	4,512	2.42%	7,658	4.47%	12,145	3.41%
ENSURE ADVANCE POLVO 400 G	3,688	1.98%	5,434	3.17%	9,098	2.55%
ENSURE ADVANCE POLVO 850 G	4,591	2.46%	3,946	2.30%	8,501	2.39%
<b>ESTRÉS METABOLICO - ALTAS EN PEPTIDOS Y ANTIOXIDANTES Y MODIFICADAS EN HIDRATOS DE CARBONO Y LÍPIDOS.</b>	<b>3,367</b>	<b>1.80%</b>	<b>2,658</b>	<b>1.55%</b>	<b>6,015</b>	<b>1.69%</b>
PERATIVE LIQUIDO LIQUIDO 1000 ML	2,430	1.30%	1,847	1.08%	4,272	1.20%
PERATIVE LIQUIDO 237 ML	848	0.45%	710	0.41%	1,554	0.44%
MONOGEN POLVO 400 G	81	0.04%	77	0.04%	157	0.04%
<b>FORMULAS ESPECIALES PARA NIÑOS (LACTANTES, NIÑOS DE CORTA EDAD Y NIÑOS)</b>	<b>20,188</b>	<b>10.82%</b>	<b>26,242</b>	<b>15.32%</b>	<b>45,968</b>	<b>12.90%</b>
PEDIASURE LIQUIDO LIQUIDO 237 ML	4,236	2.27%	8,147	4.76%	12,310	3.45%
PEDIASURE CLINICAL LIQUIDO 220 ML	3,209	1.72%	4,779	2.79%	7,935	2.23%
PEDIASURE POLVO POLVO 900 G	2,324	1.25%	3,991	2.33%	6,270	1.76%
<b>HEPÁTICA - ALTO EN AMINOÁCIDOS DE CADENA RAMIFICADA, BAJO EN AMINOÁCIDOS AROMÁTICOS</b>	<b>1,036</b>	<b>0.56%</b>	<b>797</b>	<b>0.47%</b>	<b>1,829</b>	<b>0.51%</b>
FRESUBIN HEPA DRINK LIQUIDO 200ML	776	0.42%	493	0.29%	1,265	0.35%
ENTEREX HEPATIC POLVO 110 G	224	0.12%	242	0.14%	466	0.13%
HEPAMENT POLVO 86,2 G	89	0.05%	85	0.05%	174	0.05%
<b>INMUNO MODULADORAS - ARGININA, GLUTAMINA, Ω3 ÁCIDOS GRASOS, NUCLEÓTIDOS Y ANTIOXIDANTES.</b>	<b>825</b>	<b>0.44%</b>	<b>497</b>	<b>0.29%</b>	<b>1,320</b>	<b>0.37%</b>
IMPACT PEPTIDE LIQUIDO 1000 ML	278	0.15%	211	0.12%	489	0.14%
INMUNEX PLUS POLVO 131 G	356	0.19%	103	0.06%	458	0.13%
IMPACT PEPTIDE LIQUIDO 250 ML	135	0.07%	79	0.05%	213	0.06%
RECONVAN LIQUIDO 500 ML	64	0.03%	116	0.07%	180	0.05%
<b>MODULOS DE PROTEINA, CARBOHIDRATOS, LIPIDOS</b>	<b>18,525</b>	<b>9.93%</b>	<b>11,077</b>	<b>6.47%</b>	<b>29,557</b>	<b>8.29%</b>
PROWHEY POLVO 275 G	4,156	2.23%	1,597	0.93%	5,750	1.61%
PROWHEY PLUS POLVO 275 G	3,062	1.64%	1,742	1.02%	4,804	1.35%
PROWHEY POLVO 30 G	2,494	1.34%	1,493	0.87%	3,982	1.12%
<b>PROTEINA HIDROLIZADA BASADAS EN PEPTIDOS</b>	<b>5,820</b>	<b>3.12%</b>	<b>4,872</b>	<b>2.84%</b>	<b>10,676</b>	<b>3.00%</b>
VITAL 1,5 LIQUIDO 220 ML	3,152	1.69%	2,736	1.60%	5,879	1.65%
VITAL 1,5 LIQUIDO 1000 ML	1,097	0.59%	897	0.52%	1,993	0.56%
PROSOURCE NO CARB LIQUIDO 30 ML	610	0.33%	548	0.32%	1,158	0.32%
<b>PROTEINA PARCIALMENTE HIDROLIZADA</b>	<b>81</b>	<b>0.04%</b>	<b>45</b>	<b>0.03%</b>	<b>126</b>	<b>0.04%</b>
PEPTAMEN 1.5 LIQUIDO 250 ML	58	0.03%	33	0.02%	91	0.03%
PEPTAMEN 1.5 LIQUIDO 1000 ML	20	0.01%	12	0.01%	32	0.01%
PEPTAMEN 1.5 LIQUIDO 1500 ML	3	0.00%		0.00%	3	0.00%
<b>PULMONAR - ALTO APORTE DE PROTEINA Y MODERADO APORTE EN GRASA.</b>	<b>11,058</b>	<b>5.92%</b>	<b>9,358</b>	<b>5.46%</b>	<b>20,394</b>	<b>5.72%</b>
PULMOCARE LIQUIDO 237 ML	6,186	3.31%	6,349	3.71%	12,523	3.51%
NUTREN PULMONARY LIQUIDO 250 ML	2,867	1.54%	1,605	0.94%	4,471	1.25%
PROWHEY EPOC POLVO 420 G	2,495	1.34%	1,639	0.96%	4,128	1.16%
<b>RENAL DIÁLISIS - ALTA EN PROTEINA Y MODIFICADA EN MICRONUTRIENTES PARA NEUTRALIZAR PÉRDIDAS POR DIÁLISIS.</b>	<b>3,620</b>	<b>1.94%</b>	<b>5,191</b>	<b>3.03%</b>	<b>8,798</b>	<b>2.47%</b>
NEPRO AP LIQUIDO 237 ML	2,840	1.52%	4,121	2.41%	6,952	1.95%
PROWHEY TRR POLVO 336 G	539	0.29%	654	0.38%	1,190	0.33%
ENSOY DYAL POLVO 400 G	195	0.10%	608	0.35%	802	0.23%
<b>RENAL PREDIÁLISIS - ESTADIOS 2,3,4 BAJA EN PROTEINA, FÓSFORO Y ELECTROLITOS.</b>	<b>13,367</b>	<b>7.16%</b>	<b>10,456</b>	<b>6.10%</b>	<b>23,800</b>	<b>6.68%</b>
NEPRO BP LIQUIDO 237 ML	6,482	3.47%	6,498	3.79%	12,971	3.64%
PROWHEY RENAL CRÓNICO POLVO 900 G	2,964	1.59%	1,095	0.64%	4,057	1.14%
PROWHEY RENAL CRÓNICO POLVO 378 G	1,824	0.98%	1,063	0.62%	2,883	0.81%
<b>SUSTITUTOS DE UNA COMIDA PRINCIPAL - 150 A 300 KCAL NO DEBEN SOBREPASAR LAS 1200 KCAL AL DÍA.</b>	<b>9,250</b>	<b>4.96%</b>	<b>11,085</b>	<b>6.47%</b>	<b>20,302</b>	<b>5.70%</b>
ENSURE ADVANCE LIQUIDO LIQUIDO 237 ML	8,016	4.29%	10,058	5.87%	18,047	5.06%
ENSURE FIBRA LIQUIDO LIQUIDO 237 ML	1,472	0.79%	1,340	0.78%	2,806	0.79%
<b>Total general</b>	<b>186,640</b>	<b>100.0%</b>	<b>171,294</b>	<b>100.0%</b>	<b>356,365</b>	<b>100.0%</b>

FUENTE: elaboración propia a partir de aplicativo SISPRO, **Servidor:** Cubos.sispro.gov.co, **Modulo:** sispro/usr\_mipres

A continuación se presentan los principales APME por subgrupos diagnósticos.

Tabla 16 PRINCIPALES TRES APME POR SUBGRUPO DIAGNOSTICO ASOCIADO SEGÚN NUMERO DE PERSONAS PRESCRITAS Y REGIMEN DURANTE 2021

DIAGNOSTICOS DE SUBGRUPO	CONTRIBUTIVO		SUBSIDIADO		TOTAL	
	No. Personas	%Personas	No. Personas	%Personas	No. Personas	%Personas



<b>E00-E90 ENFERMEDADES ENDOCRINAS, NUTRICIONALES Y METABOLICAS</b>	<b>98,876</b>	<b>52.98%</b>	<b>103,362</b>	<b>60.34%</b>	<b>201,444</b>	<b>56.53%</b>
DIABETES - BAJA CARGA DE CARBOHIDRATOS	22,176	11.88%	15,757	9.20%	37,866	10.63%
ALTA EN PROTEÍNA - PROTEÍNA MAYOR AL 20% DE LA ENERGÍA TOTAL	18,787	10.07%	16,894	9.86%	35,607	9.99%
DENSIDAD CALÓRICA - 1 A 2 KCAL/ML	18,834	10.09%	14,152	8.26%	32,925	9.24%
<b>U00-U99 CODIGOS PARA PROPOSITOS ESPECIALES</b>	<b>20,273</b>	<b>10.86%</b>	<b>10,375</b>	<b>6.06%</b>	<b>30,621</b>	<b>8.59%</b>
DIABETES - BAJA CARGA DE CARBOHIDRATOS	8,814	4.72%	4,625	2.70%	13,431	3.77%
DENSIDAD CALÓRICA - 1 A 2 KCAL/ML	4,986	2.67%	1,595	0.93%	6,578	1.85%
MODULOS DE PROTEINA, CARBOHIDRATOS, LIPIDOS	3,005	1.61%	1,112	0.65%	4,115	1.15%
<b>F00-F99 TRASTORNOS MENTALES Y DEL COMPORTAMIENTO</b>	<b>16,194</b>	<b>8.68%</b>	<b>10,799</b>	<b>6.30%</b>	<b>26,966</b>	<b>7.57%</b>
DIABETES - BAJA CARGA DE CARBOHIDRATOS	4,573	2.45%	2,713	1.58%	7,283	2.04%
DENSIDAD CALÓRICA - 1 A 2 KCAL/ML	4,336	2.32%	2,119	1.24%	6,448	1.81%
ALTA EN PROTEÍNA - PROTEÍNA MAYOR AL 20% DE LA ENERGÍA TOTAL	2,207	1.18%	1,345	0.79%	3,551	1.00%
<b>C00-D48 TUMORES</b>	<b>14,483</b>	<b>7.76%</b>	<b>9,751</b>	<b>5.69%</b>	<b>24,175</b>	<b>6.78%</b>
ALTA EN PROTEÍNA - PROTEÍNA MAYOR AL 20% DE LA ENERGÍA TOTAL	5,164	2.77%	2,952	1.72%	8,105	2.27%
DENSIDAD CALÓRICA - 1 A 2 KCAL/ML	4,394	2.35%	2,644	1.54%	7,031	1.97%
ESTÁNDAR - DISTRIBUCIÓN NORMAL DE LA DIETA	1,503	0.81%	1,675	0.98%	3,174	0.89%
<b>J00-J99 ENFERMEDADES DEL SISTEMA RESPIRATORIO</b>	<b>12,188</b>	<b>6.53%</b>	<b>10,121</b>	<b>5.91%</b>	<b>22,283</b>	<b>6.25%</b>
PULMONAR - ALTO APORTE DE PROTEÍNA Y MODERADO APORTE EN GRASA.	3,534	1.89%	2,764	1.61%	6,292	1.77%
DIABETES - BAJA CARGA DE CARBOHIDRATOS	3,297	1.77%	2,812	1.64%	6,104	1.71%
DENSIDAD CALÓRICA - 1 A 2 KCAL/ML	2,433	1.30%	1,487	0.87%	3,915	1.10%
<b>I00-I99 ENFERMEDADES DEL SISTEMA CIRCULATORIO</b>	<b>8,320</b>	<b>4.46%</b>	<b>9,594</b>	<b>5.60%</b>	<b>17,895</b>	<b>5.02%</b>
DIABETES - BAJA CARGA DE CARBOHIDRATOS	1,967	1.05%	2,070	1.21%	4,035	1.13%
DENSIDAD CALÓRICA - 1 A 2 KCAL/ML	1,982	1.06%	1,583	0.92%	3,561	1.00%
ALTA EN PROTEÍNA - PROTEÍNA MAYOR AL 20% DE LA ENERGÍA TOTAL	1,409	0.75%	1,716	1.00%	3,121	0.88%
<b>N00-N99 ENFERMEDADS DEL SISTEMA GENITOURINARIO</b>	<b>7,021</b>	<b>3.76%</b>	<b>6,998</b>	<b>4.09%</b>	<b>14,007</b>	<b>3.93%</b>
RENAL PREDIÁLISIS - ESTADIOS 2,3,4 BAJA EN PROTEÍNA, FÓSFORO Y ELECTROLITOS.	4,283	2.29%	3,024	1.77%	7,305	2.05%
RENAL DIÁLISIS - ALTA EN PROTEÍNA Y MODIFICADA EN MICRONUTRIENTES PARA NEUTRALIZAR PÉRDIDAS POR DIÁLISIS.	1,564	0.84%	2,755	1.61%	4,314	1.21%
MODULOS DE PROTEINA, CARBOHIDRATOS, LIPIDOS	519	0.28%	543	0.32%	1,062	0.30%
<b>G00-G99 ENFERMEDADES DEL SISTEMA NERVIOSO</b>	<b>6,838</b>	<b>3.66%</b>	<b>6,282</b>	<b>3.67%</b>	<b>13,046</b>	<b>3.66%</b>
ESTÁNDAR - DISTRIBUCIÓN NORMAL DE LA DIETA	1,381	0.74%	1,641	0.96%	3,013	0.85%
FÓRMULAS ESPECIALES PARA NIÑOS (LACTANTES, NIÑOS DE CORTA EDAD Y NIÑOS)	1,092	0.59%	1,832	1.07%	2,894	0.81%
DENSIDAD CALÓRICA - 1 A 2 KCAL/ML	1,753	0.94%	1,035	0.60%	2,770	0.78%
<b>K00-K93 ENFERMEDADES DEL SISTEMA DIGESTIVO</b>	<b>7,292</b>	<b>3.91%</b>	<b>3,879</b>	<b>2.26%</b>	<b>11,117</b>	<b>3.12%</b>
FÓRMULAS ESPECIALES PARA NIÑOS (LACTANTES, NIÑOS DE CORTA EDAD Y NIÑOS)	3,172	1.70%	1,128	0.66%	4,262	1.20%
MODULOS DE PROTEINA, CARBOHIDRATOS, LIPIDOS	1,174	0.63%	498	0.29%	1,666	0.47%
PROTEÍNA HIDROLIZADA BASADAS EN PÉPTIDOS	931	0.50%	638	0.37%	1,566	0.44%
<b>Z00-Z99 FACTORES QUE INFLUYEN EN EL ESTADO DE SALUD Y CONTACTO CON LOS SERVICIOS DE SALUD</b>	<b>6,289</b>	<b>3.37%</b>	<b>4,561</b>	<b>2.66%</b>	<b>10,829</b>	<b>3.04%</b>
DENSIDAD CALÓRICA - 1 A 2 KCAL/ML	1,250	0.67%	662	0.39%	1,910	0.54%
DIABETES - BAJA CARGA DE CARBOHIDRATOS	1,234	0.66%	676	0.39%	1,908	0.54%
ALTA EN PROTEÍNA - PROTEÍNA MAYOR AL 20% DE LA ENERGÍA TOTAL	978	0.52%	646	0.38%	1,624	0.46%
<b>S00-T98 TRAUMATISMOS, ENVENENAMIENTOS Y ALGUNAS OTRAS CONSECUENCIAS DE CAUSA EXTERNAS</b>	<b>5,935</b>	<b>3.18%</b>	<b>4,580</b>	<b>2.67%</b>	<b>10,470</b>	<b>2.94%</b>
FÓRMULAS ESPECIALES PARA NIÑOS (LACTANTES, NIÑOS DE CORTA EDAD Y NIÑOS)	3,076	1.65%	1,092	0.64%	4,143	1.16%
DENSIDAD CALÓRICA - 1 A 2 KCAL/ML	838	0.45%	910	0.53%	1,744	0.49%
ALTA EN PROTEÍNA - PROTEÍNA MAYOR AL 20% DE LA ENERGÍA TOTAL	675	0.36%	821	0.48%	1,490	0.42%
<b>A00-B99 CIERTAS ENFERMEDADES INFECCIOSAS Y PARASITARIAS</b>	<b>4,959</b>	<b>2.66%</b>	<b>4,779</b>	<b>2.79%</b>	<b>9,698</b>	<b>2.72%</b>



DENSIDAD CALÓRICA - 1 A 2 KCAL/ML	1,240	0.66%	938	0.55%	2,171	0.61%
ALTA EN PROTEÍNA - PROTEÍNA MAYOR AL 20% DE LA ENERGÍA TOTAL	959	0.51%	951	0.56%	1,902	0.53%
DIABETES - BAJA CARGA DE CARBOHIDRATOS	964	0.52%	916	0.53%	1,880	0.53%
<b>P00-P96 CIERTAS AFECCIONES ORIGINALES EN EL PERIODO PERINATAL</b>	<b>1,312</b>	<b>0.70%</b>	<b>2,084</b>	<b>1.22%</b>	<b>3,391</b>	<b>0.95%</b>
FÓRMULAS ESPECIALES PARA NIÑOS (LACTANTES, NIÑOS DE CORTA EDAD Y NIÑOS)	417	0.22%	651	0.38%	1,068	0.30%
ALTA EN PROTEÍNA - PROTEÍNA MAYOR AL 20% DE LA ENERGÍA TOTAL	319	0.17%	500	0.29%	817	0.23%
DENSIDAD CALÓRICA - 1 A 2 KCAL/ML	285	0.15%	438	0.26%	721	0.20%
<b>M00-M99 ENFERMEDADES DEL SISTEMA OSTEOMUSCULAR Y DEL TEJIDO CONJUNTIVO</b>	<b>1,823</b>	<b>0.98%</b>	<b>1,415</b>	<b>0.83%</b>	<b>3,235</b>	<b>0.91%</b>
DENSIDAD CALÓRICA - 1 A 2 KCAL/ML	387	0.21%	178	0.10%	565	0.16%
ALTA EN PROTEÍNA - PROTEÍNA MAYOR AL 20% DE LA ENERGÍA TOTAL	322	0.17%	209	0.12%	531	0.15%
FÓRMULAS ESPECIALES PARA NIÑOS (LACTANTES, NIÑOS DE CORTA EDAD Y NIÑOS)	168	0.09%	359	0.21%	527	0.15%
<b>V01-Y98 CAUSAS EXTERNAS DE MORBILIDAD Y DE MORTALIDAD</b>	<b>1,974</b>	<b>1.06%</b>	<b>995</b>	<b>0.58%</b>	<b>2,965</b>	<b>0.83%</b>
DIABETES - BAJA CARGA DE CARBOHIDRATOS	802	0.43%	215	0.13%	1,017	0.29%
ESTÁNDAR - DISTRIBUCIÓN NORMAL DE LA DIETA	409	0.22%	260	0.15%	666	0.19%
CON FIBRA - 5 A 15 G/L	184	0.10%	150	0.09%	333	0.09%
<b>L00-L99 ENFERMEDADES DE LA PIEL Y DEL TEJIDO SUBCUTANEO</b>	<b>1,523</b>	<b>0.82%</b>	<b>1,394</b>	<b>0.81%</b>	<b>2,913</b>	<b>0.82%</b>
AMINOÁCIDOS LIBRES	612	0.33%	489	0.29%	1,101	0.31%
MODULOS DE PROTEINA, CARBOHIDRATOS, LIPIDOS	589	0.32%	442	0.26%	1,030	0.29%
ALTA EN PROTEÍNA - PROTEÍNA MAYOR AL 20% DE LA ENERGÍA TOTAL	114	0.06%	168	0.10%	282	0.08%
<b>O00-O99 EMBARAZO, PARTO Y PUERPERIO</b>	<b>721</b>	<b>0.39%</b>	<b>1,723</b>	<b>1.01%</b>	<b>2,440</b>	<b>0.68%</b>
DENSIDAD CALÓRICA - 1 A 2 KCAL/ML	272	0.15%	479	0.28%	751	0.21%
ESTÁNDAR - DISTRIBUCIÓN NORMAL DE LA DIETA	129	0.07%	603	0.35%	730	0.20%
ALTA EN PROTEÍNA - PROTEÍNA MAYOR AL 20% DE LA ENERGÍA TOTAL	213	0.11%	404	0.24%	616	0.17%
<b>Q00-Q99 MALFORMACIONES CONGENITAS, DEFORMIDADES Y ANOMALIAS CROSONICAS</b>	<b>869</b>	<b>0.47%</b>	<b>906</b>	<b>0.53%</b>	<b>1,763</b>	<b>0.49%</b>
FÓRMULAS ESPECIALES PARA NIÑOS (LACTANTES, NIÑOS DE CORTA EDAD Y NIÑOS)	578	0.31%	676	0.39%	1,243	0.35%
DENSIDAD CALÓRICA - 1 A 2 KCAL/ML	97	0.05%	51	0.03%	148	0.04%
ESTÁNDAR - DISTRIBUCIÓN NORMAL DE LA DIETA	51	0.03%	87	0.05%	138	0.04%
<b>D50-D89 ENFERMEDADES DE LA SANGRE Y DE LOS ORGANOS HEMATOPOYETICOS, Y CIERTOS TRASTORNOS QUE AFECTAN EL MECANISMO DE LA INMUNIDAD</b>	<b>503</b>	<b>0.27%</b>	<b>646</b>	<b>0.38%</b>	<b>1,147</b>	<b>0.32%</b>
FÓRMULAS ESPECIALES PARA NIÑOS (LACTANTES, NIÑOS DE CORTA EDAD Y NIÑOS)	77	0.04%	195	0.11%	272	0.08%
DENSIDAD CALÓRICA - 1 A 2 KCAL/ML	98	0.05%	108	0.06%	206	0.06%
ALTA EN PROTEÍNA - PROTEÍNA MAYOR AL 20% DE LA ENERGÍA TOTAL	87	0.05%	113	0.07%	200	0.06%
<b>NO DEFINIDO</b>	<b>814</b>	<b>0.44%</b>	<b>277</b>	<b>0.16%</b>	<b>1,081</b>	<b>0.30%</b>
FÓRMULAS ESPECIALES PARA NIÑOS (LACTANTES, NIÑOS DE CORTA EDAD Y NIÑOS)	324	0.17%	150	0.09%	468	0.13%
DENSIDAD CALÓRICA - 1 A 2 KCAL/ML	256	0.14%	66	0.04%	320	0.09%
ESTÁNDAR - DISTRIBUCIÓN NORMAL DE LA DIETA	78	0.04%	30	0.02%	108	0.03%
<b>CIE9 - SIN GRUPO</b>	<b>114</b>	<b>0.06%</b>	<b>35</b>	<b>0.02%</b>	<b>149</b>	<b>0.04%</b>
DIABETES - BAJA CARGA DE CARBOHIDRATOS	39	0.02%	10	0.01%	49	0.01%
DENSIDAD CALÓRICA - 1 A 2 KCAL/ML	18	0.01%	7	0.00%	25	0.01%
MODULOS DE PROTEINA, CARBOHIDRATOS, LIPIDOS	18	0.01%	2	0.00%	20	0.01%
<b>H00-H59 ENFERMEDADES DEL OJO Y SUS ANEXOS</b>	<b>35</b>	<b>0.02%</b>	<b>30</b>	<b>0.02%</b>	<b>65</b>	<b>0.02%</b>
ESTÁNDAR - DISTRIBUCIÓN NORMAL DE LA DIETA	10	0.01%	9	0.01%	19	0.01%
ALTA EN PROTEÍNA - PROTEÍNA MAYOR AL 20% DE LA ENERGÍA TOTAL	8	0.00%	4	0.00%	12	0.00%
FÓRMULAS ESPECIALES PARA NIÑOS (LACTANTES, NIÑOS DE CORTA EDAD Y NIÑOS)	4	0.00%	5	0.00%	9	0.00%





<b>H60-H95 ENFERMEDADES DEL OIDO Y DE LA APOFISIS MASTOIDES</b>	<b>26</b>	<b>0.01%</b>	<b>19</b>	<b>0.01%</b>	<b>45</b>	<b>0.01%</b>
ALTA EN PROTEÍNA - PROTEÍNA MAYOR AL 20% DE LA ENERGÍA TOTAL	6	0.00%	3	0.00%	9	0.00%
DIABETES - BAJA CARGA DE CARBOHIDRATOS	4	0.00%	5	0.00%	9	0.00%
FÓRMULAS ESPECIALES PARA NIÑOS (LACTANTES, NIÑOS DE CORTA EDAD Y NIÑOS)	3	0.00%	4	0.00%	7	0.00%
<b>Total general</b>	<b>186,640</b>	<b>100.0%</b>	<b>171,294</b>	<b>100.0%</b>	<b>356,365</b>	<b>100.0%</b>

FUENTE: elaboración propia a partir de aplicativo SISPRO, Servidor: Cubos.sispro.gov.co, Modulo: sispro/usr\_mipres

#### 4.5. Objetivo 6: Análisis descriptivo de las prescripciones realizadas de Servicios Complementarios en la plataforma MIPRES durante el año 2021

##### 4.5.1. Quien prescribió Servicios Complementarios por Mipres en el 2021

La NUEVA EPS fue la que más pacientes prescribió con Servicios Complementarios durante el año 2021 (21,30%) seguida de SANITAS (6,51%) EPS SURA (5,80%). Al discriminar por régimen subsidiado NUEVA EPS S.A. (5.49%), MUTUAL SER (5,01%) y COOSALUD E.S.S. (4,99%), fueron las que más pacientes prescribieron con Servicios Complementarios por MIPRES en el 2021, NUEVA EPS, SANITAS y SURA EPS en lo que respecta en el régimen Contributivo.

GRAFICA 20 TOP 10 EPS SEGÚN NÚMERO DE PERSONAS CON PRESCRIPCIONES DE SERVICIOS COMPLEMENTARIOS EN 2021 DISCRIMINADO POR REGIMEN

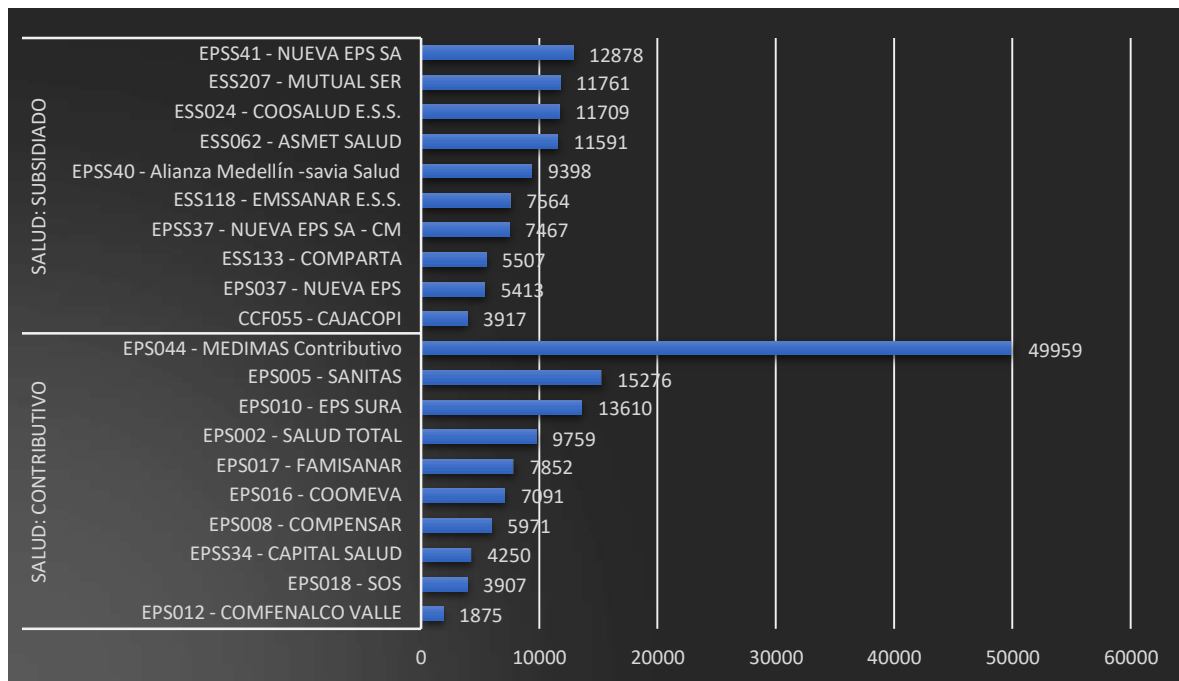

FUENTE: elaboración propia a partir de aplicativo SISPRO, Servidor: Cubos.sispro.gov.co, Modulo: sispro/usr\_mipres

##### 4.5.2. Como se prescribieron Servicios Complementarios por Mipres en el 2021

La gran mayoría de personas fueron prescritas (subsidiado 72.71%; contributivo 77.21%) durante el 2021 en forma ambulatoria y de manera no priorizada, siendo



las Urgencias las que menos prescripciones aportaron al registro (subsidiado 0.30%; contributivo 0.33%). En el régimen contributivo y subsidiado se tienen similares proporciones.

GRAFICA 21 PORCENTAJE DE PERSONAS CON PRESCRIPCIONES DE SERVICIOS COMPLEMENTARIOS EN EL 2021 POR AMBITO Y REGIMEN

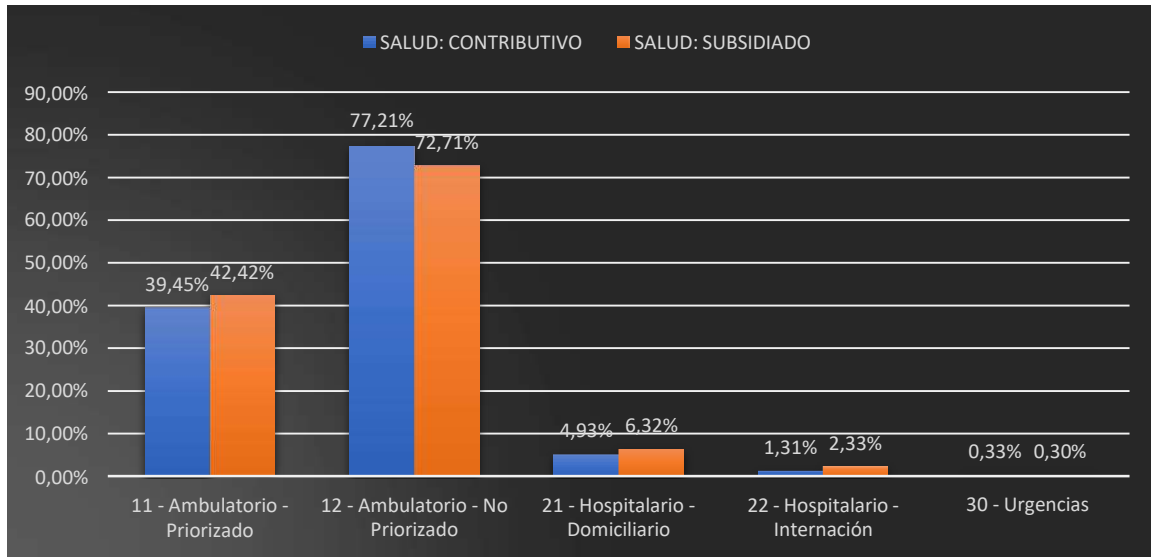

FUENTE: elaboración propia a partir de aplicativo SISPRO, Servidor: Cubos.sispro.gov.co, Modulo: sisprousr\_mipres

#### 4.5.3. Cuando se prescribieron Servicios Complementarios por Mipres en el 2021

Durante todo el año 2021 la tendencia desde enero hasta diciembre en ambos regímenes fue en aumento de las prescripciones, debido a que como ya se indicó, la mayoría de prescripciones se realiza en consulta externa, los fines de semana se presenta una disminución de la cantidad de prescripciones haciendo melladuras en la gráfica temporal. Una diferencia clara con respecto al 2019, fue el hecho de que las prescripciones del régimen subsidiado casi equipararon a las del régimen contributivo a lo largo de todo el año y en ocasiones las superaron.



GRAFICA 22 CANTIDAD DE PERSONAS PRESCRITAS CON SERVICIOS COMPLEMENTARIOS DIARIAMENTE DURANTE EL 2021 POR REGIMEN

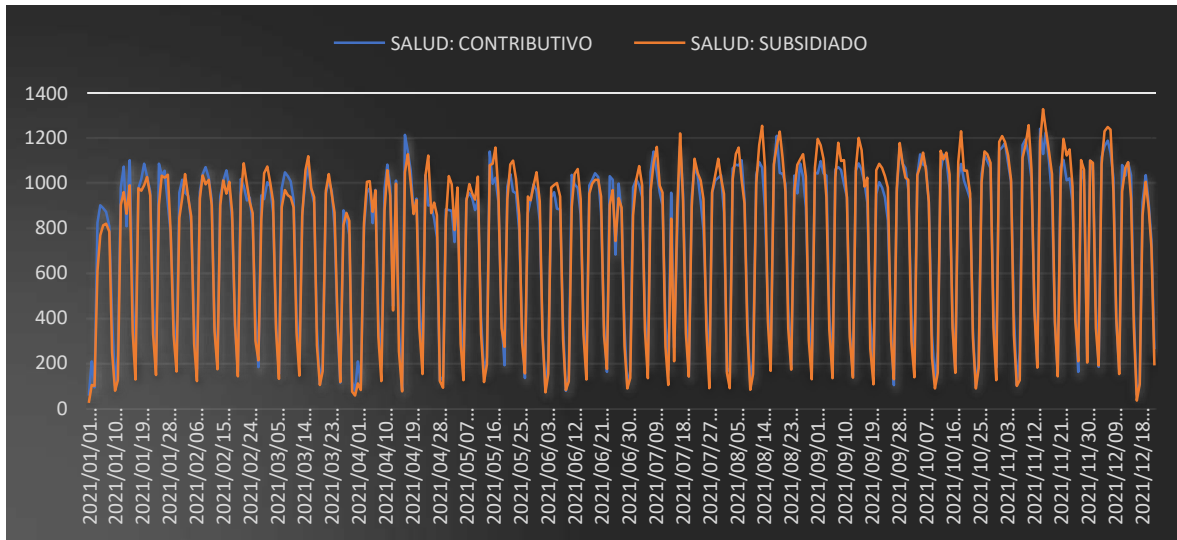

FUENTE: elaboración propia a partir de aplicativo SISPRO, Servidor: Cubos.sispro.gov.co, Modulo: sispro\usr\_mipres

4.5.4. Donde se prescribieron Servicios Complementarios por Mipres en el 2021 El 23,47% de las personas fueron prescritas con Servicios Complementarios durante el 2021 en Bogotá, el 18,96% en Antioquia y el 17,55% en el Valle del Cauca.

GRAFICA 23 TOP 10 DEPARTAMENTOS SEGÚN PORCENTAJE DE PERSONAS PRESCRITAS CON SERVICIOS COMPLEMENTARIOS DURANTE EL 2021 POR REGIMEN

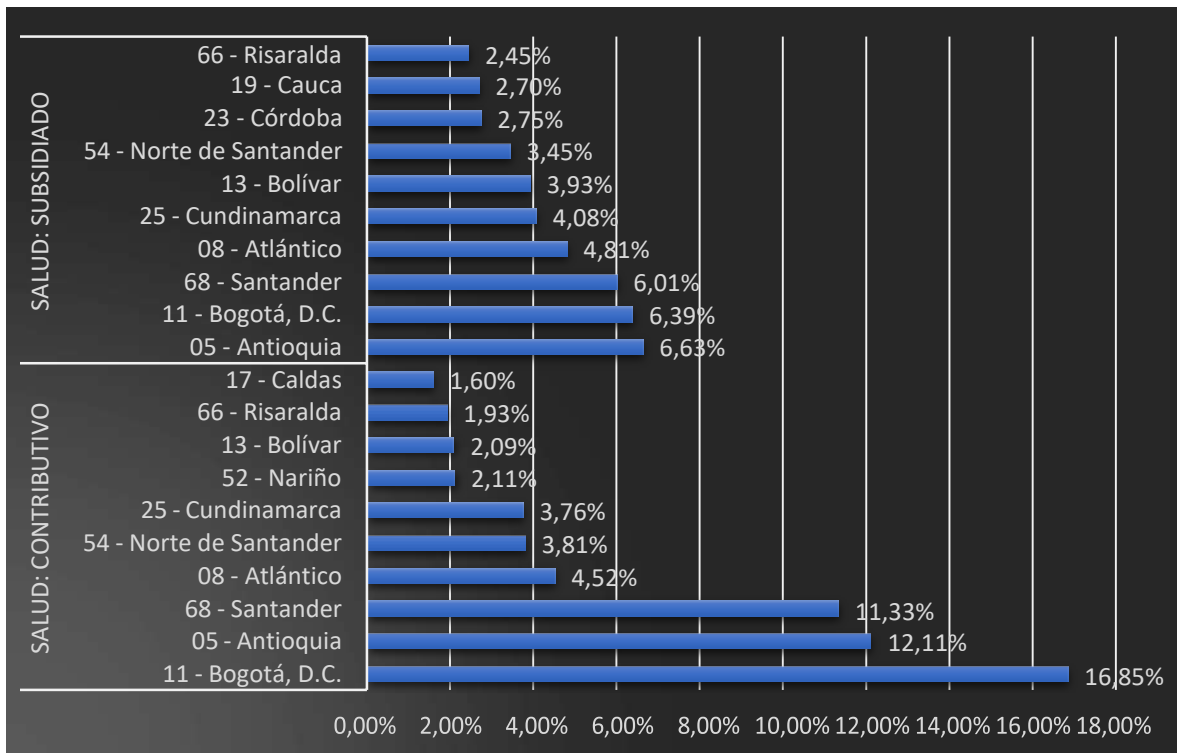

FUENTE: elaboración propia a partir de aplicativo SISPRO, Servidor: Cubos.sispro.gov.co, Modulo: sispro\usr\_mipres



4.5.5. Por qué causas se prescribieron Servicios Complementarios por Mipres en el 2021  
La INCONTINENCIA URINARIA NO ESPECIFICADA CIE10 R32 (79,30%) fue la principal afección asociada a los pacientes prescritos con Servicios Complementarios durante el 2021 en Mipres, seguida de INCONTINENCIA FECAL CIE10 R15 (17,37%). Al agrupar los diagnósticos se encuentra que el principal subgrupo de pacientes prescritos fue R00-R99 SINTOMAS, SIGNOS Y HALLAZGOS ANORMALES CLINICOS Y DE LABORATORIO, NO CLASIFICADOS EN OTRA PARTE 67,74%.

Tabla 17 PRINCIPALES SERVICIOS COMPLEMENTARIOS POR SUBGRUPO DIAGNOSTICO ASOCIADO SEGÚN NUMERO DE PERSONAS PRESCRITAS Y REGIMEN DURANTE 2021

DIAGNOSTICOS DE SUBGRUPO	CONTRIBUTIVO		SUBSIDIADO		TOTAL	
	No. Personas	%Personas	No. Personas	%Personas	No. Personas	%Personas
<b>R00-R99 SINTOMAS, SIGNOS Y HALLAZGOS ANORMALES CLINICOS Y DE LABORATORIO, NO CLASIFICADOS EN OTRA PARTE</b>	<b>88,218</b>	<b>71.45%</b>	<b>71,243</b>	<b>63.41%</b>	<b>158,895</b>	<b>67.74%</b>
PANALES	87,608	70.95%	70,827	63.04%	157,876	67.31%
TRANSPORTE AMBULATORIO DIFERENTE A AMBULANCIA NO PBS-UPC	918	0.74%	588	0.52%	1,503	0.64%
MEDIAS DE COMPRESIÓN GRADUADA Y ANTIEMBÓLICAS	139	0.11%	163	0.15%	302	0.13%
CHAMPU Y LOCIONES CAPILARES	66	0.05%	172	0.15%	237	0.10%
ZAPATOS Y PLANTILLAS ORTOPÉDICAS	46	0.04%	31	0.03%	77	0.03%
BLOQUEADORES SOLARES	42	0.03%	19	0.02%	61	0.03%
LENTE DE CONTACTO		0.00%	4	0.00%	4	0.00%
<b>N00-N99 ENFERMEDADES DEL SISTEMA GENITOURINARIO</b>	<b>14,456</b>	<b>11.71%</b>	<b>13,051</b>	<b>11.62%</b>	<b>27,420</b>	<b>11.69%</b>
PANALES	11,711	9.48%	9,626	8.57%	21,289	9.08%
TRANSPORTE AMBULATORIO DIFERENTE A AMBULANCIA NO PBS-UPC	2,770	2.24%	3,486	3.10%	6,219	2.65%
MEDIAS DE COMPRESIÓN GRADUADA Y ANTIEMBÓLICAS	40	0.03%	41	0.04%	81	0.03%
CHAMPU Y LOCIONES CAPILARES	30	0.02%	28	0.02%	58	0.02%
BLOQUEADORES SOLARES	3	0.00%	2	0.00%	5	0.00%
ZAPATOS Y PLANTILLAS ORTOPÉDICAS	2	0.00%	3	0.00%	5	0.00%
LENTE DE CONTACTO	1	0.00%	2	0.00%	3	0.00%
<b>G00-G99 ENFERMEDADES DEL SISTEMA NERVIOSO</b>	<b>10,862</b>	<b>8.80%</b>	<b>14,948</b>	<b>13.30%</b>	<b>25,629</b>	<b>10.93%</b>
PANALES	9,451	7.65%	13,926	12.39%	23,220	9.90%
TRANSPORTE AMBULATORIO DIFERENTE A AMBULANCIA NO PBS-UPC	1,856	1.50%	1,450	1.29%	3,284	1.40%
CHAMPU Y LOCIONES CAPILARES	62	0.05%	172	0.15%	234	0.10%
ZAPATOS Y PLANTILLAS ORTOPÉDICAS	99	0.08%	99	0.09%	198	0.08%
MEDIAS DE COMPRESIÓN GRADUADA Y ANTIEMBÓLICAS	38	0.03%	36	0.03%	74	0.03%
BLOQUEADORES SOLARES	18	0.01%	33	0.03%	51	0.02%
LENTE DE CONTACTO	1	0.00%	2	0.00%	3	0.00%
<b>F00-F99 TRASTORNOS MENTALES Y DEL COMPORTAMIENTO</b>	<b>10,172</b>	<b>8.24%</b>	<b>11,389</b>	<b>10.14%</b>	<b>21,484</b>	<b>9.16%</b>
PANALES	9,429	7.64%	10,863	9.67%	20,227	8.62%
TRANSPORTE AMBULATORIO DIFERENTE A AMBULANCIA NO PBS-UPC	893	0.72%	626	0.56%	1,507	0.64%
CHAMPU Y LOCIONES CAPILARES	15	0.01%	42	0.04%	57	0.02%
MEDIAS DE COMPRESIÓN GRADUADA Y ANTIEMBÓLICAS	7	0.01%	14	0.01%	21	0.01%
ZAPATOS Y PLANTILLAS ORTOPÉDICAS	1	0.00%	8	0.01%	9	0.00%
BLOQUEADORES SOLARES	4	0.00%	4	0.00%	8	0.00%



LENTES DE CONTACTO		0.00%	3	0.00%	3	0.00%
<b>I00-I99 ENFERMEDADES DEL SISTEMA CIRCULATORIO</b>	<b>8,305</b>	<b>6.73%</b>	<b>11,907</b>	<b>10.60%</b>	<b>20,168</b>	<b>8.60%</b>
PANALES	6,398	5.18%	10,178	9.06%	16,537	7.05%
TRANSPORTE AMBULATORIO DIFERENTE A AMBULANCIA NO PBS-UPC	1,098	0.89%	1,189	1.06%	2,286	0.97%
MEDIAS DE COMPRESIÓN GRADUADA Y ANTIEMBÓLICAS	1,003	0.81%	783	0.70%	1,784	0.76%
CHAMPU Y LOCIONES CAPILARES	19	0.02%	77	0.07%	94	0.04%
BLOQUEADORES SOLARES	15	0.01%	11	0.01%	26	0.01%
ZAPATOS Y PLANTILLAS ORTOPÉDICAS	10	0.01%	9	0.01%	19	0.01%
LENTES DE CONTACTO		0.00%	1	0.00%	1	0.00%
<b>C00-D48 TUMORES</b>	<b>6,021</b>	<b>4.88%</b>	<b>5,132</b>	<b>4.57%</b>	<b>11,129</b>	<b>4.74%</b>
TRANSPORTE AMBULATORIO DIFERENTE A AMBULANCIA NO PBS-UPC	3,003	2.43%	2,651	2.36%	5,643	2.41%
PANALES	2,718	2.20%	2,533	2.25%	5,237	2.23%
BLOQUEADORES SOLARES	343	0.28%	94	0.08%	436	0.19%
MEDIAS DE COMPRESIÓN GRADUADA Y ANTIEMBÓLICAS	125	0.10%	53	0.05%	178	0.08%
CHAMPU Y LOCIONES CAPILARES	26	0.02%	29	0.03%	55	0.02%
ZAPATOS Y PLANTILLAS ORTOPÉDICAS	6	0.00%	4	0.00%	10	0.00%
LENTES DE CONTACTO		0.00%	1	0.00%	1	0.00%
<b>M00-M99 ENFERMEDADES DEL SISTEMA OSTEOMUSCULAR Y DEL TEJIDO CONJUNTIVO</b>	<b>3,114</b>	<b>2.52%</b>	<b>2,779</b>	<b>2.47%</b>	<b>5,885</b>	<b>2.51%</b>
PANALES	1,086	0.88%	1,508	1.34%	2,592	1.11%
ZAPATOS Y PLANTILLAS ORTOPÉDICAS	846	0.69%	567	0.50%	1,410	0.60%
TRANSPORTE AMBULATORIO DIFERENTE A AMBULANCIA NO PBS-UPC	790	0.64%	619	0.55%	1,407	0.60%
BLOQUEADORES SOLARES	346	0.28%	107	0.10%	452	0.19%
MEDIAS DE COMPRESIÓN GRADUADA Y ANTIEMBÓLICAS	78	0.06%	20	0.02%	98	0.04%
CHAMPU Y LOCIONES CAPILARES	26	0.02%	25	0.02%	51	0.02%
LENTES DE CONTACTO	12	0.01%	1	0.00%	13	0.01%
<b>S00-T98 TRAUMATISMOS, ENVENENAMIENTOS Y ALGUNAS OTRAS CONSECUENCIAS DE CAUSA EXTERNAS</b>	<b>2,244</b>	<b>1.82%</b>	<b>3,390</b>	<b>3.02%</b>	<b>5,609</b>	<b>2.39%</b>
PANALES	1,583	1.28%	2,646	2.36%	4,209	1.79%
TRANSPORTE AMBULATORIO DIFERENTE A AMBULANCIA NO PBS-UPC	648	0.52%	736	0.66%	1,381	0.59%
ZAPATOS Y PLANTILLAS ORTOPÉDICAS	57	0.05%	94	0.08%	151	0.06%
MEDIAS DE COMPRESIÓN GRADUADA Y ANTIEMBÓLICAS	46	0.04%	29	0.03%	75	0.03%
CHAMPU Y LOCIONES CAPILARES	26	0.02%	38	0.03%	64	0.03%
BLOQUEADORES SOLARES	22	0.02%	9	0.01%	31	0.01%
LENTES DE CONTACTO	1	0.00%	2	0.00%	3	0.00%
<b>Z00-Z99 FACTORES QUE INFLUYEN EN EL ESTADO DE SALUD Y CONTACTO CON LOS SERVICIOS DE SALUD</b>	<b>1,976</b>	<b>1.60%</b>	<b>2,239</b>	<b>1.99%</b>	<b>4,201</b>	<b>1.79%</b>
TRANSPORTE AMBULATORIO DIFERENTE A AMBULANCIA NO PBS-UPC	1,145	0.93%	1,051	0.94%	2,189	0.93%
PANALES	678	0.55%	1,164	1.04%	1,835	0.78%
LENTES DE CONTACTO	89	0.07%	5	0.00%	94	0.04%
BLOQUEADORES SOLARES	67	0.05%	9	0.01%	76	0.03%
MEDIAS DE COMPRESIÓN GRADUADA Y ANTIEMBÓLICAS	16	0.01%	18	0.02%	34	0.01%
ZAPATOS Y PLANTILLAS ORTOPÉDICAS	6	0.00%	7	0.01%	13	0.01%
CHAMPU Y LOCIONES CAPILARES	2	0.00%	7	0.01%	9	0.00%
<b>E00-E90 ENFERMEDADES ENDOCRINAS, NUTRICIONALES Y METABÓLICAS</b>	<b>1,570</b>	<b>1.27%</b>	<b>2,220</b>	<b>1.98%</b>	<b>3,784</b>	<b>1.61%</b>
PANALES	1,258	1.02%	1,899	1.69%	3,152	1.34%
TRANSPORTE AMBULATORIO DIFERENTE A AMBULANCIA NO PBS-UPC	262	0.21%	298	0.27%	559	0.24%
BLOQUEADORES SOLARES	30	0.02%	22	0.02%	52	0.02%
ZAPATOS Y PLANTILLAS ORTOPÉDICAS	24	0.02%	19	0.02%	43	0.02%
CHAMPU Y LOCIONES CAPILARES	9	0.01%	18	0.02%	27	0.01%



MEDIAS DE COMPRESIÓN GRADUADA Y ANTIEMBÓLICAS	9	0.01%	5	0.00%	14	0.01%
<b>Q00-Q99 MALFORMACIONES CONGENITAS, DEFORMIDADES Y ANOMALIAS CROMOSÓMICAS</b>	<b>1,425</b>	<b>1.15%</b>	<b>2,012</b>	<b>1.79%</b>	<b>3,409</b>	<b>1.45%</b>
PANALES	903	0.73%	1,474	1.31%	2,356	1.00%
TRANSPORTE AMBULATORIO DIFERENTE A AMBULANCIA NO PBS-UPC	318	0.26%	312	0.28%	622	0.27%
ZAPATOS Y PLANTILLAS ORTOPÉDICAS	234	0.19%	236	0.21%	469	0.20%
CHAMPU Y LOCIONES CAPILARES	25	0.02%	32	0.03%	56	0.02%
BLOQUEADORES SOLARES	31	0.03%	25	0.02%	56	0.02%
MEDIAS DE COMPRESIÓN GRADUADA Y ANTIEMBÓLICAS	19	0.02%	11	0.01%	30	0.01%
LENTES DE CONTACTO	16	0.01%	2	0.00%	18	0.01%
<b>J00-J99 ENFERMEDADES DEL SISTEMA RESPIRATORIO</b>	<b>1,204</b>	<b>0.98%</b>	<b>1,476</b>	<b>1.31%</b>	<b>2,677</b>	<b>1.14%</b>
PANALES	733	0.59%	1,031	0.92%	1,761	0.75%
TRANSPORTE AMBULATORIO DIFERENTE A AMBULANCIA NO PBS-UPC	467	0.38%	424	0.38%	891	0.38%
MEDIAS DE COMPRESIÓN GRADUADA Y ANTIEMBÓLICAS	11	0.01%	18	0.02%	29	0.01%
ZAPATOS Y PLANTILLAS ORTOPÉDICAS	1	0.00%	16	0.01%	17	0.01%
CHAMPU Y LOCIONES CAPILARES	3	0.00%	8	0.01%	11	0.00%
LENTES DE CONTACTO	1	0.00%	5	0.00%	6	0.00%
BLOQUEADORES SOLARES	3	0.00%	2	0.00%	5	0.00%
<b>H00-H59 ENFERMEDADES DEL OJO Y SUS ANEXOS</b>	<b>1,909</b>	<b>1.55%</b>	<b>635</b>	<b>0.57%</b>	<b>2,535</b>	<b>1.08%</b>
LENTES DE CONTACTO	1,552	1.26%	287	0.26%	1,834	0.78%
TRANSPORTE AMBULATORIO DIFERENTE A AMBULANCIA NO PBS-UPC	268	0.22%	288	0.26%	552	0.24%
PANALES	87	0.07%	61	0.05%	148	0.06%
CHAMPU Y LOCIONES CAPILARES	2	0.00%		0.00%	2	0.00%
ZAPATOS Y PLANTILLAS ORTOPÉDICAS	2	0.00%		0.00%	2	0.00%
BLOQUEADORES SOLARES	1	0.00%		0.00%	1	0.00%
MEDIAS DE COMPRESIÓN GRADUADA Y ANTIEMBÓLICAS	1	0.00%		0.00%	1	0.00%
<b>L00-L99 ENFERMEDADES DE LA PIEL Y DEL TEJIDO SUBCUTÁNEO</b>	<b>1,403</b>	<b>1.14%</b>	<b>863</b>	<b>0.77%</b>	<b>2,259</b>	<b>0.96%</b>
BLOQUEADORES SOLARES	548	0.44%	263	0.23%	808	0.34%
PANALES	472	0.38%	288	0.26%	758	0.32%
CHAMPU Y LOCIONES CAPILARES	333	0.27%	219	0.19%	551	0.23%
TRANSPORTE AMBULATORIO DIFERENTE A AMBULANCIA NO PBS-UPC	86	0.07%	115	0.10%	201	0.09%
ZAPATOS Y PLANTILLAS ORTOPÉDICAS	17	0.01%	10	0.01%	27	0.01%
MEDIAS DE COMPRESIÓN GRADUADA Y ANTIEMBÓLICAS	6	0.00%	4	0.00%	10	0.00%
LENTES DE CONTACTO	2	0.00%		0.00%	2	0.00%
<b>A00-B99 CIERTAS ENFERMEDADES INFECCIOSAS Y PARASITARIAS</b>	<b>476</b>	<b>0.39%</b>	<b>905</b>	<b>0.81%</b>	<b>1,375</b>	<b>0.59%</b>
PANALES	234	0.19%	534	0.48%	764	0.33%
TRANSPORTE AMBULATORIO DIFERENTE A AMBULANCIA NO PBS-UPC	173	0.14%	340	0.30%	511	0.22%
ZAPATOS Y PLANTILLAS ORTOPÉDICAS	33	0.03%	14	0.01%	47	0.02%
CHAMPU Y LOCIONES CAPILARES	23	0.02%	24	0.02%	47	0.02%
MEDIAS DE COMPRESIÓN GRADUADA Y ANTIEMBÓLICAS	15	0.01%	6	0.01%	21	0.01%
BLOQUEADORES SOLARES	10	0.01%	3	0.00%	13	0.01%
LENTES DE CONTACTO	2	0.00%	1	0.00%	3	0.00%
<b>K00-K93 ENFERMEDADES DEL SISTEMA DIGESTIVO</b>	<b>598</b>	<b>0.48%</b>	<b>635</b>	<b>0.57%</b>	<b>1,232</b>	<b>0.53%</b>
PANALES	339	0.27%	362	0.32%	701	0.30%
TRANSPORTE AMBULATORIO DIFERENTE A AMBULANCIA NO PBS-UPC	156	0.13%	249	0.22%	404	0.17%
MEDIAS DE COMPRESIÓN GRADUADA Y ANTIEMBÓLICAS	100	0.08%	23	0.02%	123	0.05%
CHAMPU Y LOCIONES CAPILARES	3	0.00%	3	0.00%	6	0.00%
BLOQUEADORES SOLARES	1	0.00%	3	0.00%	4	0.00%
ZAPATOS Y PLANTILLAS ORTOPÉDICAS	2	0.00%		0.00%	2	0.00%



<b>V01-Y98 CAUSAS EXTERNAS DE MORBILIDAD Y DE MORTALIDAD</b>	<b>333</b>	<b>0.27%</b>	<b>336</b>	<b>0.30%</b>	<b>669</b>	<b>0.29%</b>
TRANSPORTE AMBULATORIO DIFERENTE A AMBULANCIA NO PBS-UPC	281	0.23%	202	0.18%	483	0.21%
PANALES	46	0.04%	124	0.11%	170	0.07%
ZAPATOS Y PLANTILLAS ORTOPEDICAS	3	0.00%	7	0.01%	10	0.00%
BLOQUEADORES SOLARES	3	0.00%	2	0.00%	5	0.00%
MEDIAS DE COMPRESIÓN GRADUADA Y ANTIEMBÓLICAS	2	0.00%	3	0.00%	5	0.00%
CHAMPU Y LOCIONES CAPILARES		0.00%	2	0.00%	2	0.00%
<b>U00-U99 CODIGOS PARA PROPOSITOS ESPECIALES</b>	<b>430</b>	<b>0.35%</b>	<b>148</b>	<b>0.13%</b>	<b>578</b>	<b>0.25%</b>
TRANSPORTE AMBULATORIO DIFERENTE A AMBULANCIA NO PBS-UPC	374	0.30%	111	0.10%	485	0.21%
PANALES	53	0.04%	38	0.03%	91	0.04%
MEDIAS DE COMPRESIÓN GRADUADA Y ANTIEMBÓLICAS	3	0.00%	1	0.00%	4	0.00%
<b>NO DEFINIDO</b>	<b>324</b>	<b>0.26%</b>	<b>111</b>	<b>0.10%</b>	<b>434</b>	<b>0.19%</b>
PANALES	184	0.15%	60	0.05%	244	0.10%
TRANSPORTE AMBULATORIO DIFERENTE A AMBULANCIA NO PBS-UPC	117	0.09%	55	0.05%	171	0.07%
BLOQUEADORES SOLARES	17	0.01%	3	0.00%	20	0.01%
CHAMPU Y LOCIONES CAPILARES	10	0.01%	2	0.00%	12	0.01%
MEDIAS DE COMPRESIÓN GRADUADA Y ANTIEMBÓLICAS	11	0.01%		0.00%	11	0.00%
ZAPATOS Y PLANTILLAS ORTOPÉDICAS	2	0.00%	2	0.00%	4	0.00%
<b>P00-P96 CIERTAS AFECIONES ORIGINALES EN EL PERIODO PERINATAL</b>	<b>135</b>	<b>0.11%</b>	<b>249</b>	<b>0.22%</b>	<b>383</b>	<b>0.16%</b>
PANALES	104	0.08%	183	0.16%	286	0.12%
TRANSPORTE AMBULATORIO DIFERENTE A AMBULANCIA NO PBS-UPC	40	0.03%	69	0.06%	109	0.05%
ZAPATOS Y PLANTILLAS ORTOPEDICAS	3	0.00%	2	0.00%	5	0.00%
CHAMPU Y LOCIONES CAPILARES	1	0.00%	1	0.00%	2	0.00%
MEDIAS DE COMPRESIÓN GRADUADA Y ANTIEMBÓLICAS		0.00%	1	0.00%	1	0.00%
<b>D50-D89 ENFERMEDADES DE LA SANGRE Y DE LOS ORGANOS HEMATOPOYETICOS, Y CIERTOS TRASTORNOS QUE AFECTAN EL MECANISMO DE LA INMUNIDAD</b>	<b>174</b>	<b>0.14%</b>	<b>162</b>	<b>0.14%</b>	<b>336</b>	<b>0.14%</b>
TRANSPORTE AMBULATORIO DIFERENTE A AMBULANCIA NO PBS-UPC	74	0.06%	90	0.08%	164	0.07%
PANALES	41	0.03%	47	0.04%	88	0.04%
MEDIAS DE COMPRESIÓN GRADUADA Y ANTIEMBÓLICAS	64	0.05%	20	0.02%	84	0.04%
CHAMPU Y LOCIONES CAPILARES		0.00%	3	0.00%	3	0.00%
ZAPATOS Y PLANTILLAS ORTOPEDICAS		0.00%	1	0.00%	1	0.00%
BLOQUEADORES SOLARES		0.00%	1	0.00%	1	0.00%
<b>H60-H95 ENFERMEDADES DEL OIDO Y DE LA APOFISIS MASTOIDES</b>	<b>142</b>	<b>0.12%</b>	<b>125</b>	<b>0.11%</b>	<b>267</b>	<b>0.11%</b>
TRANSPORTE AMBULATORIO DIFERENTE A AMBULANCIA NO PBS-UPC	109	0.09%	106	0.09%	215	0.09%
PANALES	32	0.03%	19	0.02%	51	0.02%
LENTES DE CONTACTO	1	0.00%		0.00%	1	0.00%
<b>O00-O99 EMBARAZO, PARTO Y PUERPERIO</b>	<b>15</b>	<b>0.01%</b>	<b>86</b>	<b>0.08%</b>	<b>101</b>	<b>0.04%</b>
TRANSPORTE AMBULATORIO DIFERENTE A AMBULANCIA NO PBS-UPC	7	0.01%	38	0.03%	45	0.02%
PANALES	3	0.00%	39	0.03%	42	0.02%
MEDIAS DE COMPRESIÓN GRADUADA Y ANTIEMBÓLICAS	5	0.00%	8	0.01%	13	0.01%
CHAMPU Y LOCIONES CAPILARES		0.00%	1	0.00%	1	0.00%
<b>CIE9 - SIN GRUPO</b>	<b>21</b>	<b>0.02%</b>	<b>9</b>	<b>0.01%</b>	<b>30</b>	<b>0.01%</b>
PANALES	13	0.01%	3	0.00%	16	0.01%
TRANSPORTE AMBULATORIO DIFERENTE A AMBULANCIA NO PBS-UPC	9	0.01%	5	0.00%	14	0.01%
CHAMPU Y LOCIONES CAPILARES		0.00%	1	0.00%	1	0.00%
<b>Total general</b>	<b>123,476</b>	<b>100.0%</b>	<b>112,356</b>	<b>100.0%</b>	<b>234,564</b>	<b>100.0%</b>

FUENTE: elaboración propia a partir de aplicativo SISPRO, Servidor: Cubos.sispro.gov.co, Modulo: sispro/usr\_mipres



4.5.6. A quien se le prescribieron Servicios Complementarios por Mipres en el 2021

Las características de la población prescritas con Servicios Complementarios durante el 2021 fueron: el 58,01% eran mujeres, 41,78 % Hombres, 58,93% pertenecientes al régimen Contributivo y 42,01 % al Subsidiado. Se muestra la mayor cantidad de prescripciones a los 65 años en Hombres y 68 en Mujeres, diferente a los otros años que tenían el máximo valor luego de los 80 años.

4.5.7. Que Servicios Complementarios se prescribieron por Mipres en el 2021

El principal Servicio complementario prescrito durante el 2021 fueron los PAÑALES (87.78%) seguido del TRANSPORTE AMBULATORIO DIFERENTE A AMBULANCIA NO PBS-UPC (11,56%) con similares proporciones entre contributivo y en subsidiado.

Tabla 18 SERVICIOS COMPLEMENTARIOS SEGÚN NUMERO DE PACIENTES PRESCRITOS POR REGIMEN DURANTE EL 2021

DIAGNOSTICOS DE SUBGRUPO	CONTRIBUTIVO		SUBSIDIADO		TOTAL	
	No. Personas	%Personas	No. Personas	%Personas	No. Personas	%Personas
PANALES	107,760	87.27%	99,270	88.35%	205,903	87.78%
TRANSPORTE AMBULATORIO DIFERENTE A AMBULANCIA NO PBS-UPC	13,816	11.19%	13,433	11.96%	27,118	11.56%
MEDIAS DE COMPRESIÓN GRADUADA Y ANTIEMBÓLICAS	1,697	1.37%	1,240	1.10%	2,935	1.25%
ZAPATOS Y PLANTILLAS ORTOPÉDICAS	1,364	1.10%	1,106	0.98%	2,466	1.05%
LENTES DE CONTACTO	1,670	1.35%	315	0.28%	1,980	0.84%
BLOQUEADORES SOLARES	1,369	1.11%	574	0.51%	1,936	0.83%
CHAMPU Y LOCIONES CAPILARES	641	0.52%	813	0.72%	1,448	0.62%
<b>Total general</b>	<b>123,476</b>	<b>100.0%</b>	<b>112,356</b>	<b>100.0%</b>	<b>234,564</b>	<b>100.0%</b>

FUENTE: elaboración propia a partir de aplicativo SISPRO, Servidor: Cubos.sispro.gov.co, Modulo: sispro\usr\_mipres





## 5. CONCLUSIONES

- Durante el año 2021 continuó la tendencia que se veía en otras vigencias de aumento de las prescripciones a lo largo del año y también en cuanto al régimen subsidiado, continuó el aumento de prescripciones también con respecto al contributivo.
- Los procedimientos tuvieron una mayor representación en el 2021 que en otros años, a excepción del 2020 que fue marcado por la inclusión en Mipres de las prescripciones de las pruebas diagnósticas para el COVID 19, lo que quiere decir que hubo algo que cambió en las características de la población en cuanto a perfil epidemiológico o a una transición tecnológica.
- Las EPS que tienen la mayor cantidad de pacientes afiliados continúan siendo también las que más prescripciones realizaron en el 2021 sin embargo en el régimen subsidiado se da una menor proporción de prescripción que en el régimen contributivo.
- Más de la mitad de las personas prescritas por Mipres es atendida en consulta externa
- Existen varias tecnologías que en anteriores años han estado de primer lugar de prescripción, lo que supondría una justificación más que completa de por qué se tuvieron en cuenta para migrarlas a la financiación con UPC, debido a la estrategia de “uso cotidiano” usada para identificarlas.
- Existiendo más del 90% de las Tecnologías incluidas por financiamiento de UPC para la vigencia 2022, se debe instaurar diferentes metodologías a las ya usadas en anteriores vigencias, debido a que se encuentra una variabilidad alta de los diagnósticos asociados a la prescripción, encontrando en primer lugar en ocasiones grupos de enfermedades que no tienen alta carga global de enfermedad, perdiéndose oportunidades de continuar con la migración de manera efectiva.